Organigramma Proposto

2022-2024

Aggiornamento 2026

717 - ASST DELLA BRIANZA

Sistema Socio Sanitario
Regione Lombardia

Legenda

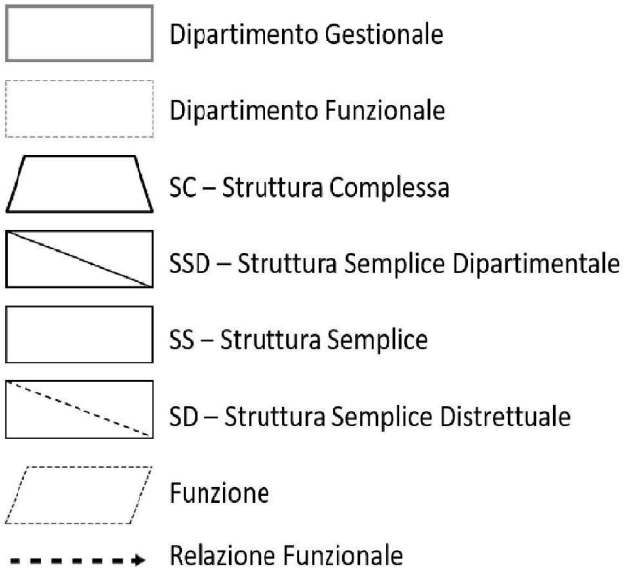
Dipartimento Gestionale
Dipartimento Funzionale
SC – Struttura Complessa
SSD – Struttura Semplice Dipartimentale
SS – Struttura Semplice
SD – Struttura Semplice Distrettuale
Funzione
Relazione Funzionale

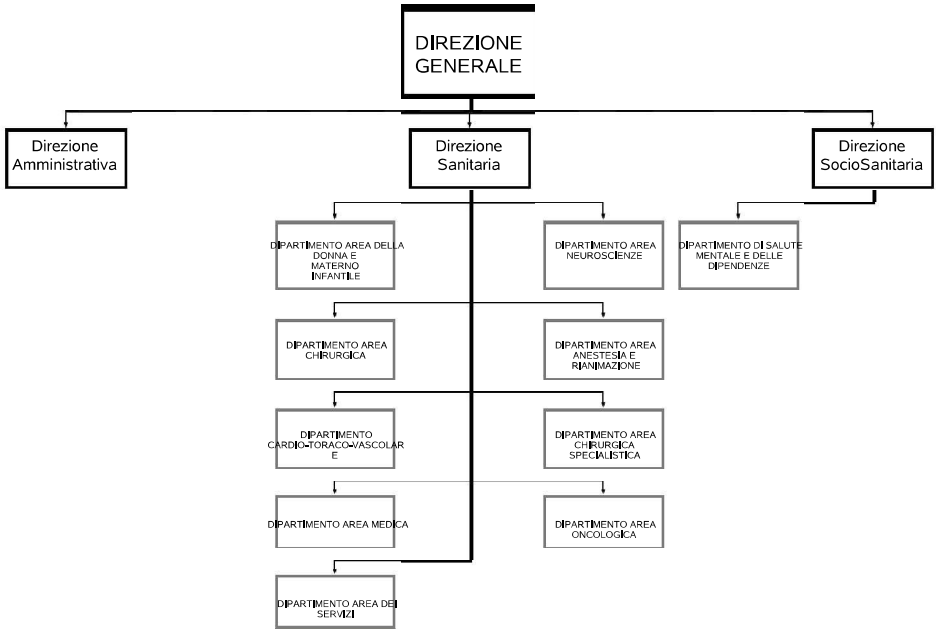
DIREZIONE GENERALE
Direzione Amministrativa
Direzione Sanitaria
Direzione SocioSanitaria
DIPARTIMENTO AREA DELLA DONNA E MATERNO INFANTILE
DIPARTIMENTO AREA NEUROSCIENZE
DIPARTIMENTO DI SALUTE MENTALE E DELLE DIPENDENZE
DIPARTIMENTO AREA CHIRURGICA
DIPARTIMENTO AREA ANESTESIA E RIANIMAZIONE
DIPARTIMENTO CARDIO-TORACO-VASCOLARE
DIPARTIMENTO AREA CHIRURGICA SPECIALISTICA
DIPARTIMENTO AREA MEDICA
DIPARTIMENTO AREA ONCOLOGICA
DIPARTIMENTO AREA DEI SERVIZI

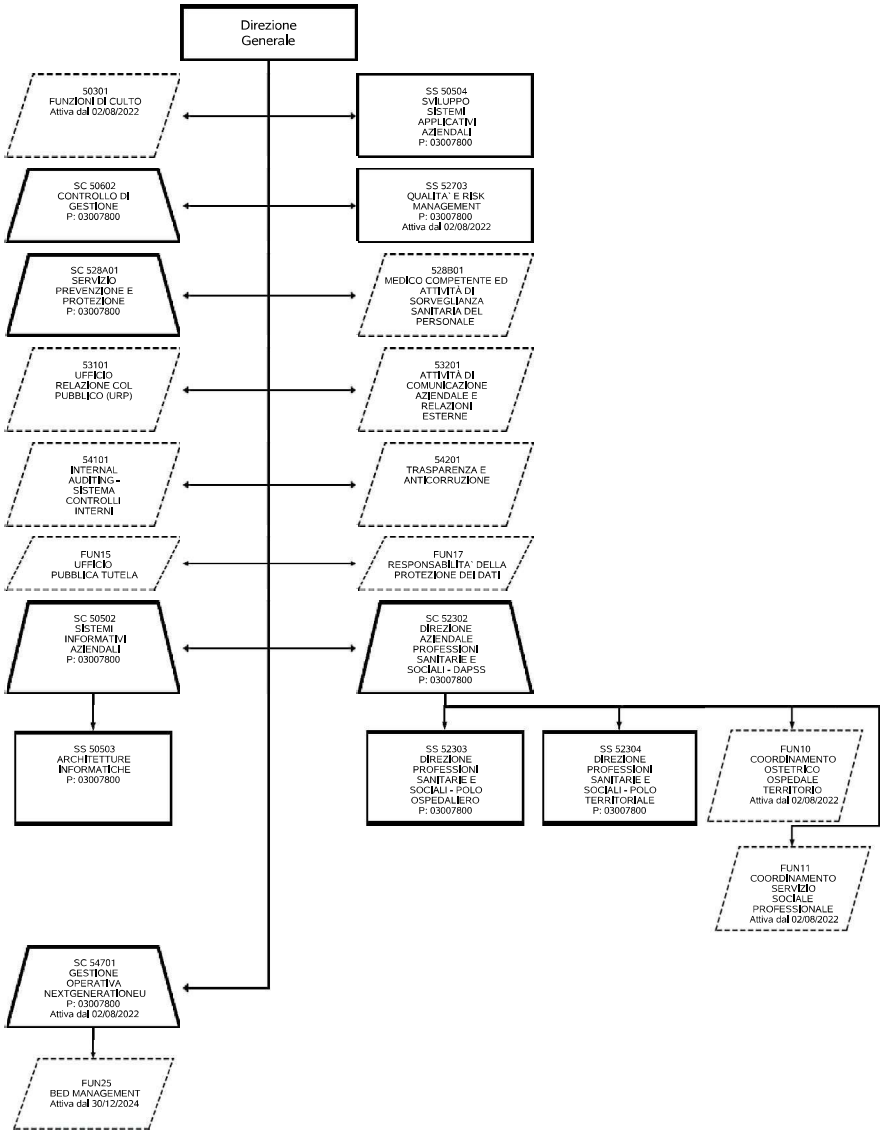
Direzione Generale
50301 FUNZIONI DI CULTO Attiva dal 02/08/2022
SS 50504 SVILUPPO SISTEMI APPLICATIVI AZIENDALI P: 03007800
SC 50602 CONTROLLO DI GESTIONE P: 03007800
SS 52703 QUALITA' E RISK MANAGEMENT P: 03007800 Attiva dal 02/08/2022
SC 528A01 SERVIZIO PREVENZIONE E PROTEZIONE P: 03007800
528B01 MEDICO COMPETENTE ED ATTIVITÀ DI SORVEGLIANZA SANITARIA DEL PERSONALE
53101 UFFICIO RELAZIONE COL PUBBLICO (URP)
53201 ATTIVITÀ DI COMUNICAZIONE AZIENDALE E RELAZIONI ESTERNE
54101 INTERNAL AUDITING - SISTEMA CONTROLLI INTERNI
54201 TRASPARENZA E ANTICORRUZIONE
FUN15 UFFICIO PUBBLICA TUTELA
FUN17 RESPONSABILITA' DELLA PROTEZIONE DEI DATI
SC 50502 SISTEMI INFORMATIVI AZIENDALI P: 03007800
SC 52302 DIREZIONE AZIENDALE PROFESSIONI SANITARIE E SOCIALI - DAPSS P: 03007800
SS 50503 ARCHITETTURE INFORMATICHE P: 03007800
SS 52303 DIREZIONE PROFESSIONI SANITARIE E SOCIALI - POLO OSPEDALIERO P: 03007800
SS 52304 DIREZIONE PROFESSIONI SANITARIE E SOCIALI - POLO TERRITORIALE P: 03007800
FUN10 COORDINAMENTO OSTETRICO OSPEDALE TERRITORIO Attiva dal 02/08/2022
FUN11 COORDINAMENTO SERVIZIO SOCIALE PROFESSIONALE Attiva dal 02/08/2022
SC 54701 GESTIONE OPERATIVA NEXTGENERATIONEU P: 03007800 Attiva dal 02/08/2022
FUN25 BED MANAGEMENT Attiva dal 30/12/2024

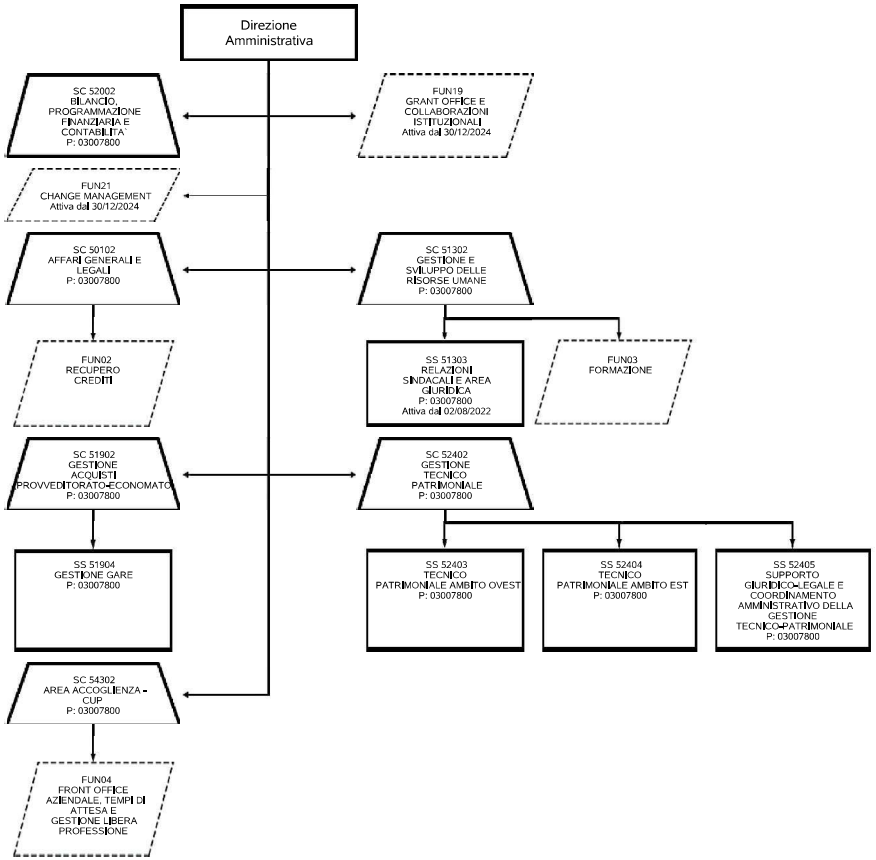
Direzione Amministrativa
SC 52002 BILANCIO, PROGRAMMAZIONE FINANZIARIA E CONTABILITA' P: 03007800
FUN19 GRANT OFFICE E COLLABORAZIONI ISTITUZIONALI Attiva dal 30/12/2024
FUN21 CHANGE MANAGEMENT Attiva dal 30/12/2024
SC 50102 AFFARI GENERALI E LEGALI P: 03007800
SC 51302 GESTIONE E SVILUPPO DELLE RISORSE UMANE P: 03007800
FUN02 RECUPERO CREDITI
SS 51303 RELAZIONI SINDACALI E AREA GIURIDICA P: 03007800 Attiva dal 02/08/2022
FUN03 FORMAZIONE
SC 51902 GESTIONE ACQUISTI, PROVVEDITORATO-ECONOMATO P: 03007800
SC 52402 GESTIONE TECNICO PATRIMONIALE P: 03007800
SS 51904 GESTIONE GARE P: 03007800
SS 52403 TECNICO PATRIMONIALE AMBITO OVEST P: 03007800
SS 52404 TECNICO PATRIMONIALE AMBITO EST P: 03007800
SS 52405 SUPPORTO GIURIDICO-LEGALE E COORDINAMENTO AMMINISTRATIVO DELLA GESTIONE TECNICO-PATRIMONIALE P: 03007800
SC 54302 AREA ACCOGLIENZA - CUP P: 03007800
FUN04 FRONT OFFICE AZIENDALE, TEMPI DI ATTESA E GESTIONE LIBERA PROFESSIONE

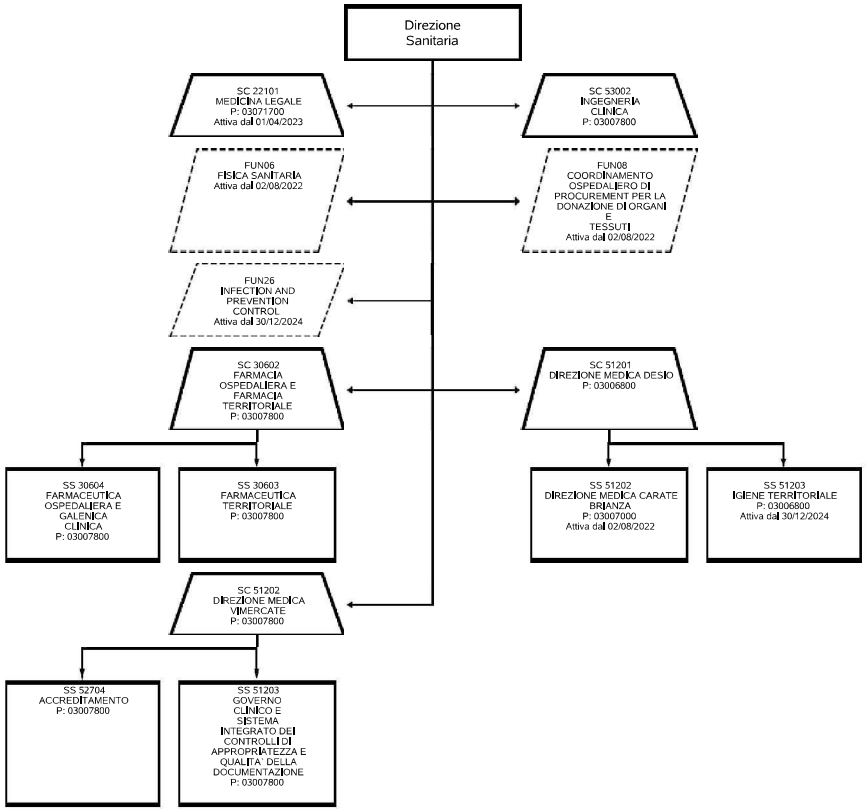
Direzione Sanitaria
SC 22101 MEDICINA LEGALE P: 03071700 Attiva dal 01/04/2023
SC 53002 INGEGNERIA CLINICA P: 03007800
FUN06 FISICA SANITARIA Attiva dal 02/08/2022
FUN08 COORDINAMENTO OSPEDALIERO DI PROCUREMENT PER LA DONAZIONE DI ORGANI E TESSUTI Attiva dal 02/08/2022
FUN26 INFECTION AND PREVENTION CONTROL Attiva dal 30/12/2024
SC 30602 FARMACIA OSPEDALIERA E FARMACIA TERRITORIALE P: 03007800
SC 51201 DIREZIONE MEDICA DESIO P: 03006800
SS 30604 FARMACEUTICA OSPEDALIERA E GALENICA CLINICA P: 03007800
SS 30603 FARMACEUTICA TERRITORIALE P: 03007800
SS 51202 DIREZIONE MEDICA CARATE BRIANZA P: 03007000 Attiva dal 02/08/2022
SS 51203 IGIENE TERRITORIALE P: 03006800 Attiva dal 30/12/2024
SC 51202 DIREZIONE MEDICA VIMERCATE P: 03007800
SS 52704 ACCREDITAMENTO P: 03007800
SS 51203 GOVERNO CLINICO E SISTEMA INTEGRATO DEI CONTROLLI DI APPROPRIATEZZA E QUALITA' DELLA DOCUMENTAZIONE P: 03007800

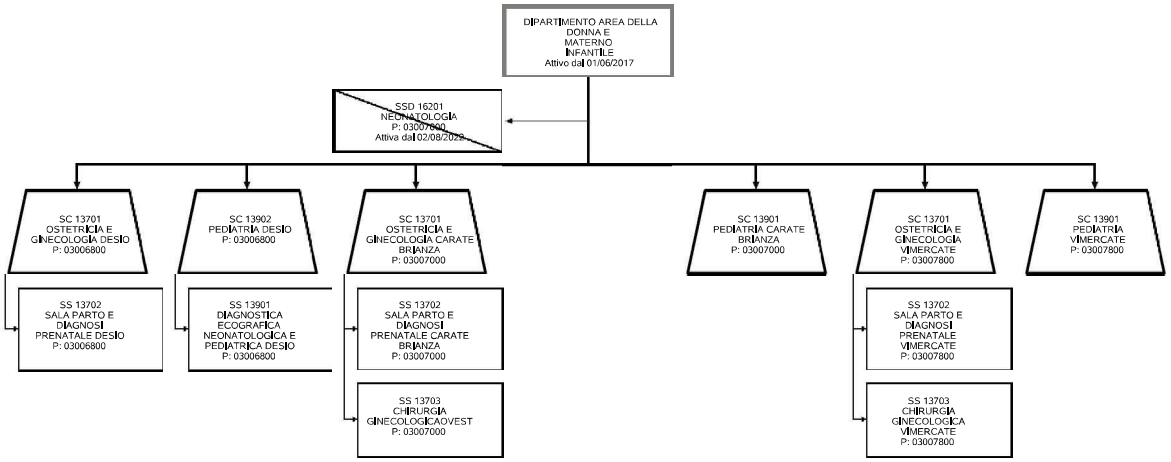
DIPARTIMENTO AREA DELLA DONNA E MATERNO INFANTILE
Attivo dal 01/06/2017
SSD 16201 NEONATOLOGIA P: 03007000 Attiva dal 02/08/2023
SC 13701 OSTETRICIA E GINECOLOGIA DESIO P: 03006800
SC 13902 PEDIATRIA DESIO P: 03006800
SC 13701 OSTETRICIA E GINECOLOGIA CARATE BRIANZA P: 03007000
SC 13901 PEDIATRIA CARATE BRIANZA P: 03007000
SC 13701 OSTETRICIA E GINECOLOGIA VIMERCATE P: 03007800
SC 13901 PEDIATRIA VIMERCATE P: 03007800
SS 13702 SALA PARTO E DIAGNOSI PRENATALE DESIO P: 03006800
SS 13901 DIAGNOSTICA ECOGRAFICA NEONATOLOGICA E PEDIATRICA DESIO P: 03006800
SS 13702 SALA PARTO E DIAGNOSI PRENATALE CARATE BRIANZA P: 03007000
SS 13703 CHIRURGIA GINECOLOGICADVEST P: 03007000
SS 13702 SALA PARTO E DIAGNOSI PRENATALE VIMERCATE P: 03007800
SS 13703 CHIRURGIA GINECOLOGICA VIMERCATE P: 03007800

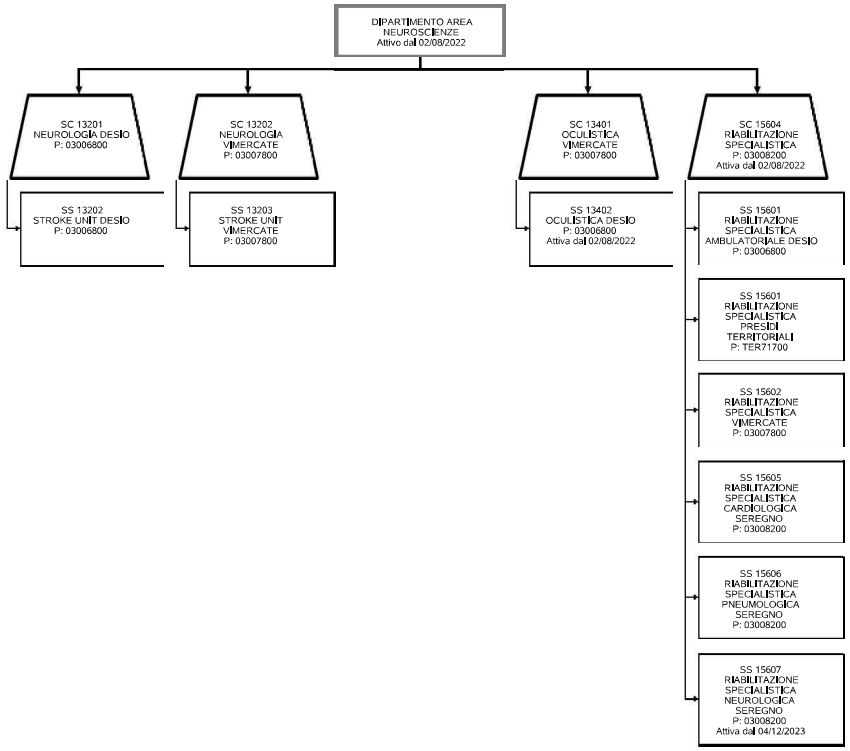
DIPARTIMENTO AREA NEUROSCIENZE
Attivo dal 02/08/2022
SC 13201 NEUROLOGIA DESIO P: 03006800
SC 13202 NEUROLOGIA VIMERCATE P: 03007800
SC 13401 OCULISTICA VIMERCATE P: 03007800
SC 15604 RIABILITAZIONE SPECIALISTICA P: 03008200 Attiva dal 02/08/2022
SS 13202 STROKE UNIT DESIO P: 03006800
SS 13203 STROKE UNIT VIMERCATE P: 03007800
SS 13402 OCULISTICA DESIO P: 03006800 Attiva dal 02/08/2022
SS 15601 RIABILITAZIONE SPECIALISTICA AMBULATORIALE DESIO P: 03006800
SS 15601 RIABILITAZIONE SPECIALISTICA PRESIDI TERRITORIALI P: TER71700
SS 15602 RIABILITAZIONE SPECIALISTICA VIMERCATE P: 03007800
SS 15605 RIABILITAZIONE SPECIALISTICA CARDIOLOGICA SEREGNO P: 03008200
SS 15606 RIABILITAZIONE SPECIALISTICA PNEUMOLOGICA SEREGNO P: 03008200
SS 15607 RIABILITAZIONE SPECIALISTICA NEUROLOGICA SEREGNO P: 03008200 Attiva dal 04/12/2023

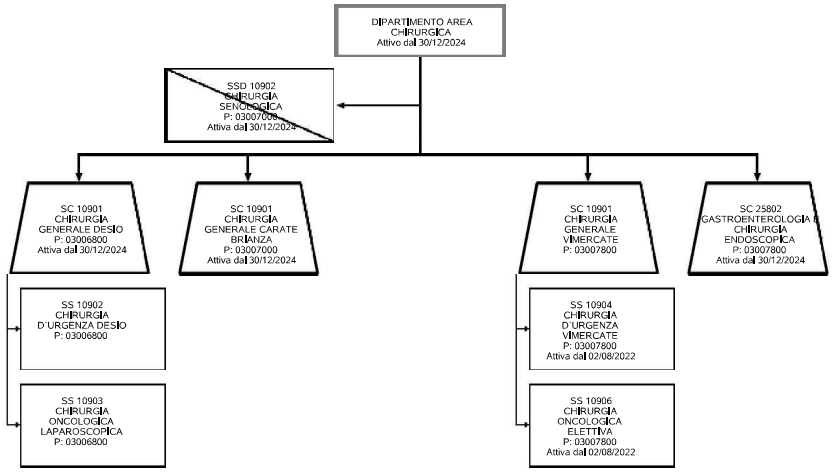
DIPARTIMENTO AREA CHIRURGICA
Attivo dal 30/12/2024
SSD 10902 CHIRURGIA SENOLOGICA P: 03007000 Attiva dal 30/12/2024
SC 10901 CHIRURGIA GENERALE DESIO P: 03006800 Attiva dal 30/12/2024
SC 10901 CHIRURGIA GENERALE CARATE BRIANZA P: 03007000 Attiva dal 30/12/2024
SC 10901 CHIRURGIA GENERALE VIMERCATE P: 03007800
SC 25802 GASTROENTEROLOGIA E CHIRURGIA ENDOSCOPICA P: 03007800 Attiva dal 30/12/2024
SS 10902 CHIRURGIA D'URGENZA DESIO P: 03006800
SS 10903 CHIRURGIA ONCOLOGICA LAPAROSCOPICA P: 03006800
SS 10904 CHIRURGIA D'URGENZA VIMERCATE P: 03007800 Attiva dal 02/08/2022
SS 10906 CHIRURGIA ONCOLOGICA ELETTIVA P: 03007800 Attiva dal 02/08/2022

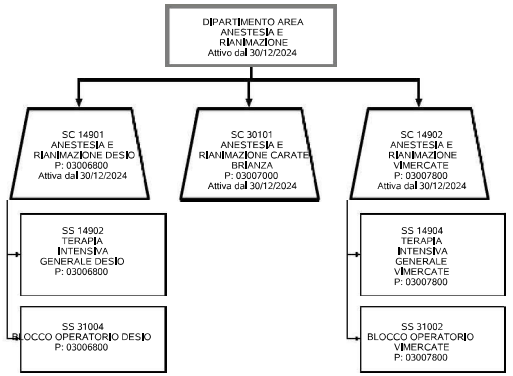
DIPARTIMENTO AREA ANESTESIA E RIANIMAZIONE
Attivo dal 30/12/2024
SC 14901 ANESTESIA E RIANIMAZIONE DESIO P: 03006800 Attiva dal 30/12/2024
SC 30101 ANESTESIA E RIANIMAZIONE CARATE BRIANZA P: 03007000 Attiva dal 30/12/2024
SC 14902 ANESTESIA E RIANIMAZIONE VIMERCATE P: 03007800 Attiva dal 30/12/2024
SS 14902 TERAPIA INTENSIVA GENERALE DESIO P: 03006800
SS 31004 BLOCCO OPERATORIO DESIO P: 03006800
SS 14904 TERAPIA INTENSIVA GENERALE VIMERCATE P: 03007800
SS 31002 BLOCCO OPERATORIO VIMERCATE P: 03007800

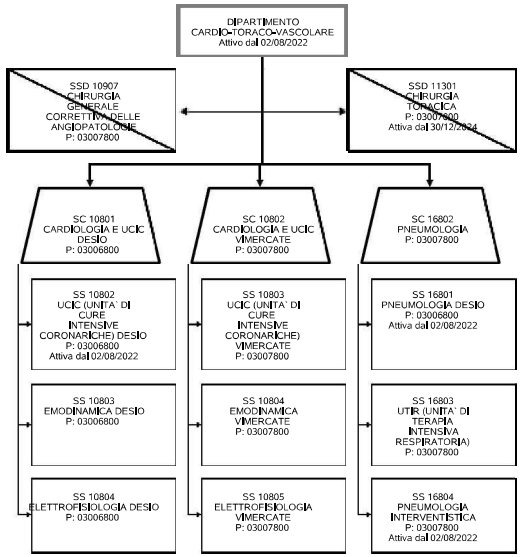
DIPARTIMENTO CARDIO-TORACO-VASCOLARE
Attivo dal 02/08/2022
SSD 10907 CHIRURGIA GENERALE CORRETTIVA DELLE ANGIOPATOLOGIE P: 03007800
SSD 11301 CHIRURGIA TORACICA P: 03007800 Attiva dal 30/12/2024
SC 10801 CARDIOLOGIA E UCIC DESIO P: 03006800
SC 10802 CARDIOLOGIA E UCIC VIMERCATE P: 03007800
SC 16802 PNEUMOLOGIA P: 03007800
SS 10802 UCIC (UNITA' DI CURE INTENSIVE CORONARICHE) DESIO P: 03006800 Attiva dal 02/08/2022
SS 10803 UCIC (UNITA' DI CURE INTENSIVE CORONARICHE) VIMERCATE P: 03007800
SS 16801 PNEUMOLOGIA DESIO P: 03006800 Attiva dal 02/08/2022
SS 10803 EMODINAMICA DESIO P: 03006800
SS 10804 EMODINAMICA VIMERCATE P: 03007800
SS 16803 UTIR (UNITA' DI TERAPIA INTENSIVA RESPIRATORIA) P: 03007800
SS 10804 ELETTROFISIOLOGIA DESIO P: 03006800
SS 10805 ELETTROFISIOLOGIA VIMERCATE P: 03007800
SS 16804 PNEUMOLOGIA INTERVENTISTICA P: 03007800 Attiva dal 02/08/2022

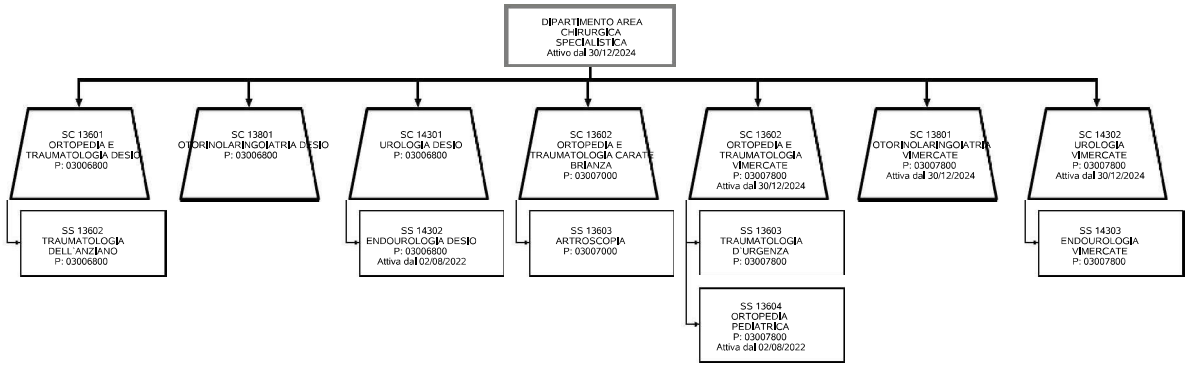
DIPARTIMENTO AREA CHIRURGICA SPECIALISTICA
Attivo dal 30/12/2024
SC 13601 ORTOPEDIA E TRAUMATOLOGIA DESIO P: 03006800
SC 13801 OTORINOLARINGOIATRIA DESIO P: 03006800
SC 14301 UROLOGIA DESIO P: 03006800
SC 13602 ORTOPEDIA E TRAUMATOLOGIA CARATE BRIANZA P: 03007000
SC 13602 ORTOPEDIA E TRAUMATOLOGIA VIMERCATE P: 03007800 Attiva dal 30/12/2024
SC 13801 OTORINOLARINGOIATRIA VIMERCATE P: 03007800 Attiva dal 30/12/2024
SC 14302 UROLOGIA VIMERCATE P: 03007800 Attiva dal 30/12/2024
SS 13602 TRAUMATOLOGIA DELL'ANZIANO P: 03006800
SS 14302 ENDOUROLOGIA DESIO P: 03006800 Attiva dal 02/08/2022
SS 13603 ARTROSCOPIA P: 03007000
SS 13603 TRAUMATOLOGIA D'URGENZA P: 03007800
SS 13604 ORTOPEDIA PEDIATRICA P: 03007800 Attiva dal 02/08/2022
SS 14303 ENDOUROLOGIA VIMERCATE P: 03007800

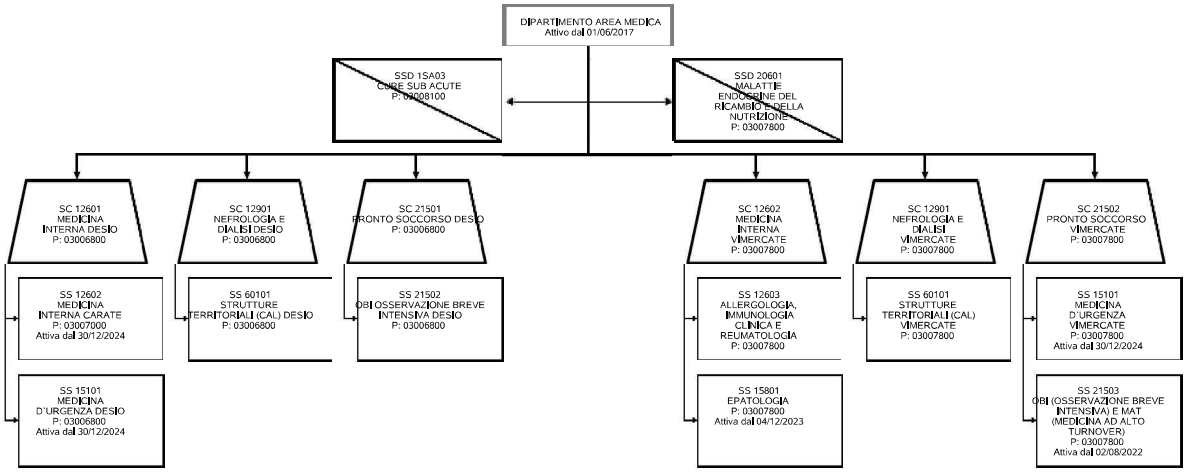
DIPARTIMENTO AREA MEDICA
Attivo dal 01/06/2017
SSD 1SA03
CURE SUB ACUTE
P: 03008100
SSD 20601
MALATTIE ENDOCRINE DEL RICAMBIO E DELLA NUTRIZIONE
P: 03007800
SC 12601
MEDICINA INTERNA DESIO
P: 03006800
SC 12901
NEFROLOGIA E DIALISI DESIO
P: 03006800
SC 21501
PRONTO SOCCORSO DESIO
P: 03006800
SC 12602
MEDICINA INTERNA VIMERCATE
P: 03007800
SC 12901
NEFROLOGIA E DIALISI VIMERCATE
P: 03007800
SC 21502
PRONTO SOCCORSO VIMERCATE
P: 03007800
SS 12602
MEDICINA INTERNA CARATE
P: 03007000
Attiva dal 30/12/2024
SS 60101
STRUTTURE TERRITORIALI (CAL) DESIO
P: 03006800
SS 21502
OBI OSSERVAZIONE BREVE INTENSIVA DESIO
P: 03006800
SS 12603
ALLERGOLOGIA, IMMUNOLOGIA CLINICA E REUMATOLOGIA
P: 03007800
SS 60101
STRUTTURE TERRITORIALI (CAL) VIMERCATE
P: 03007800
SS 15101
MEDICINA D'URGENZA VIMERCATE
P: 03007800
Attiva dal 30/12/2024
SS 15101
MEDICINA D'URGENZA DESIO
P: 03006800
Attiva dal 30/12/2024
SS 15801
EPATOLOGIA
P: 03007800
Attiva dal 04/12/2023
SS 21503
OBI (OSSERVAZIONE BREVE INTENSIVA) E MAT (MEDICINA AD ALTO TURNOVER)
P: 03007800
Attiva dal 02/08/2022

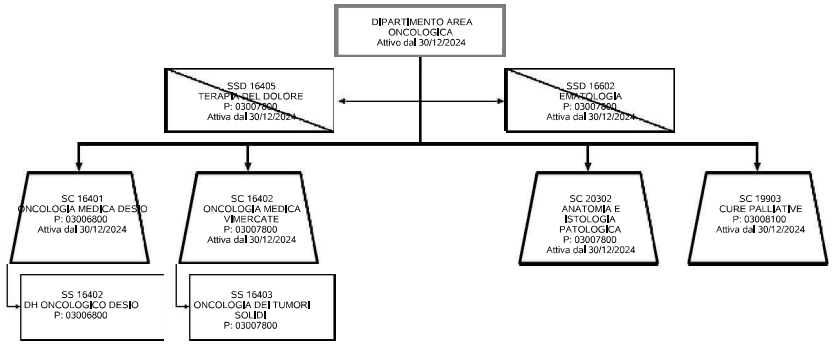
DIPARTIMENTO AREA ONCOLOGICA
Attivo dal 30/12/2024
SSD 16405
TERAPIA DEL DOLORE
P: 03007800
Attiva dal 30/12/2024
SSD 16602
EMATOLOGIA
P: 03007800
Attiva dal 30/12/2024
SC 16401
ONCOLOGIA MEDICA DESIO
P: 03006800
Attiva dal 30/12/2024
SC 16402
ONCOLOGIA MEDICA VIMERCATE
P: 03007800
Attiva dal 30/12/2024
SC 20302
ANATOMIA E ISTOLOGIA PATOLOGICA
P: 03007800
Attiva dal 30/12/2024
SC 19903
CURE PALLIATIVE
P: 03008100
Attiva dal 30/12/2024
SS 16402
DH ONCOLOGICO DESIO
P: 03006800
SS 16403
ONCOLOGIA DEI TUMORI SOLIDI
P: 03007800

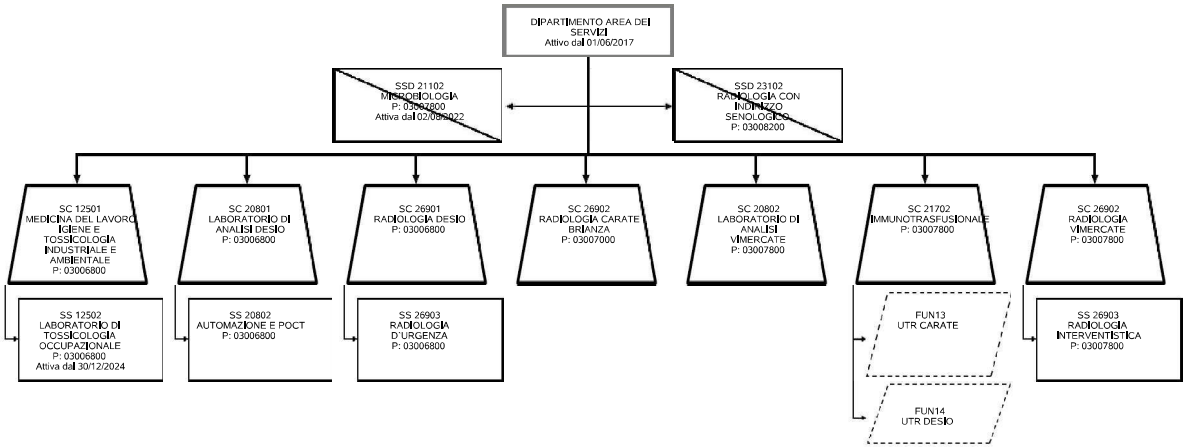
DIPARTIMENTO AREA DEI SERVIZI
Attivo dal 01/06/2017
SSD 21102
MICROBIOLOGIA
P: 03007800
Attiva dal 02/08/2022
SSD 23102
RADIOLOGIA CON INDIRIZZO SENOLOGICO
P: 03008200
SC 12501
MEDICINA DEL LAVORO IGIENE E TOSSICOLOGIA INDUSTRIALE E AMBIENTALE
P: 03006800
SC 20801
LABORATORIO DI ANALISI DESIO
P: 03006800
SC 26901
RADIOLOGIA DESIO
P: 03006800
SC 26902
RADIOLOGIA CARATE BRIANZA
P: 03007000
SC 20802
LABORATORIO DI ANALISI VIMERCATE
P: 03007800
SC 21702
IMMUNOTRASFUSIONALE
P: 03007800
SC 26902
RADIOLOGIA VIMERCATE
P: 03007800
SS 12502
LABORATORIO DI TOSSICOLOGIA OCCUPAZIONALE
P: 03006800
Attiva dal 30/12/2024
SS 20802
AUTOMAZIONE E POCT
P: 03006800
SS 26903
RADIOLOGIA D'URGENZA
P: 03006800
FUN13
UTR CARATE
FUN14
UTR DESIO
SS 26903
RADIOLOGIA INTERVENTISTICA
P: 03007800

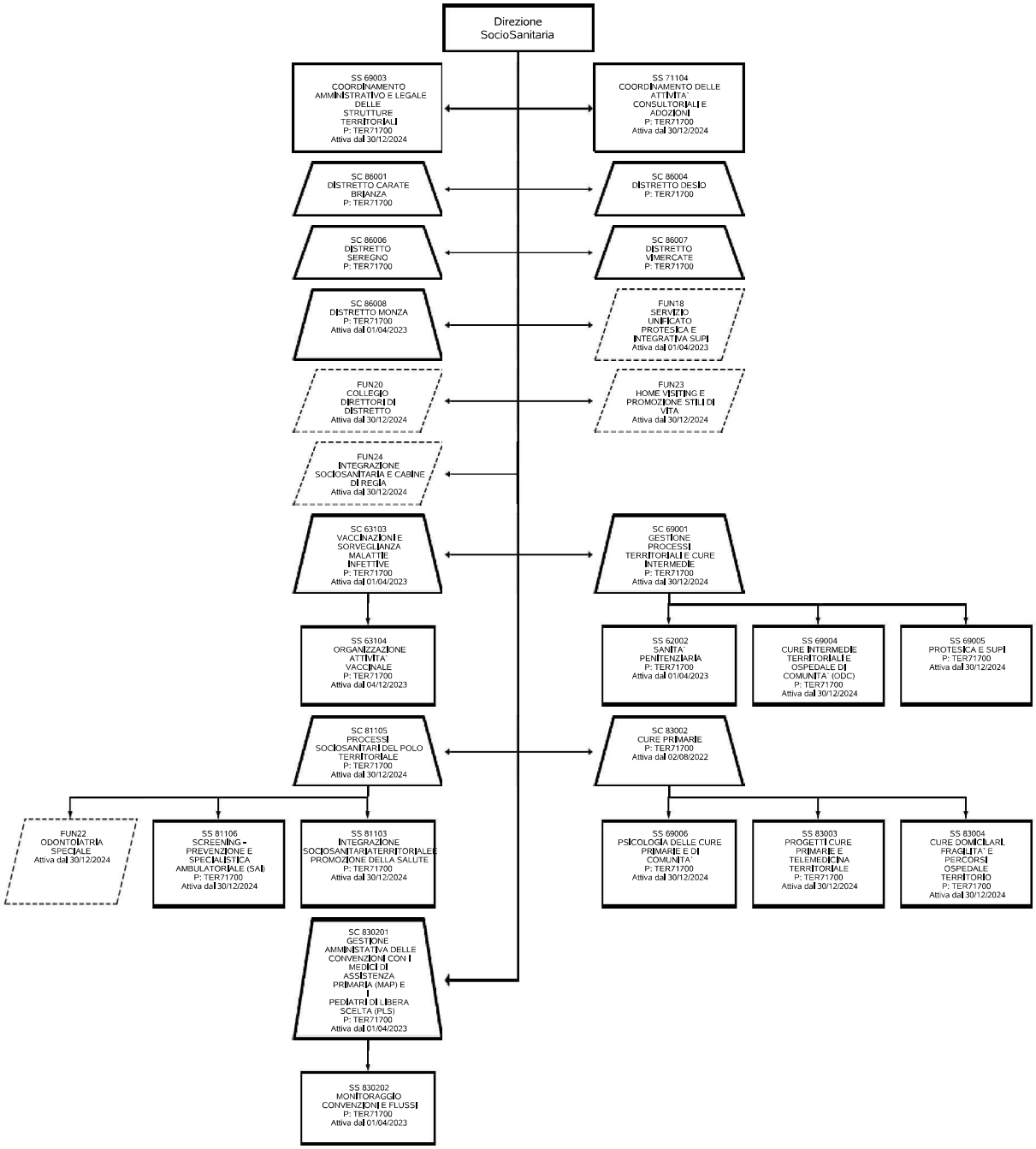
Direzione SocioSanitaria
SS 69003 COORDINAMENTO AMMINISTRATIVO E LEGALE DELLE STRUTTURE TERRITORIALI P: TER71700 Attiva dal 30/12/2024
SS 71104 COORDINAMENTO DELLE ATTIVITA' CONSULTORIALI E ADOZIONI P: TER71700 Attiva dal 30/12/2024
SC 86001 DISTRETTO CARATE BRIANZA P: TER71700
SC 86004 DISTRETTO DESIO P: TER71700
SC 86006 DISTRETTO SEREGNO P: TER71700
SC 86007 DISTRETTO VIMERCATE P: TER71700
SC 86008 DISTRETTO MONZA P: TER71700 Attiva dal 01/04/2023
FUN18 SERVIZIO UNIFICATO PROTESICA E INTEGRATIVA SUPI Attiva dal 01/04/2023
FUN20 COLLEGIO DIRETTORI DI DISTRETTO Attiva dal 30/12/2024
FUN23 HOME VISITING E PROMOZIONE STILI DI VITA Attiva dal 30/12/2024
FUN24 INTEGRAZIONE SOCIOSANITARIA E CABINE DI REGIA Attiva dal 30/12/2024
SC 63103 VACCINAZIONI E SORVEGLIANZA MALATTIE INFETTIVE P: TER71700 Attiva dal 01/04/2023
SC 69001 GESTIONE PROCESSI TERRITORIALI E CURE INTERMEDIE P: TER71700 Attiva dal 30/12/2024
SS 63104 ORGANIZZAZIONE ATTIVITA' VACCINALE P: TER71700 Attiva dal 04/12/2023
SS 62002 SANITA' PENITENZIARIA P: TER71700 Attiva dal 01/04/2023
SS 69004 CURE INTERMEDIE TERRITORIALI E OSPEDALE DI COMUNITA' (ODC) P: TER71700 Attiva dal 30/12/2024
SS 69005 PROTESICA E SUPI P: TER71700 Attiva dal 30/12/2024
SC 81105 PROCESSI SOCIOSANITARI DEL POLO TERRITORIALE P: TER71700 Attiva dal 30/12/2024
SC 83002 CURE PRIMARIE P: TER71700 Attiva dal 02/08/2022
FUN22 ODONTOIATRIA SPECIALE Attiva dal 30/12/2024
SS 81106 SCREENING - PREVENZIONE E SPECIALISTICA AMBULATORIALE (SAI) P: TER71700 Attiva dal 30/12/2024
SS 81103 INTEGRAZIONE SOCIOSANITARIA TERRITORIALE E PROMOZIONE DELLA SALUTE P: TER71700 Attiva dal 30/12/2024
SS 69006 PSICOLOGIA DELLE CURE PRIMARIE E DI COMUNITA' P: TER71700 Attiva dal 30/12/2024
SS 83003 PROGETTI CURE PRIMARIE E TELEMEDICINA TERRITORIALE P: TER71700 Attiva dal 30/12/2024
SS 83004 CURE DOMICILARI, FRAGILITA' E PERCORSI OSPEDALE TERRITORIO P: TER71700 Attiva dal 30/12/2024
SC 830201 GESTIONE AMMINISTRATIVA DELLE CONVENZIONI CON I MEDICI DI ASSISTENZA PRIMARIA (MAP) E I PEDIATRI DI LIBERA SCELTA (PLS) P: TER71700 Attiva dal 01/04/2023
SS 830202 MONITORAGGIO CONVENZIONI E FLUSSI P: TER71700 Attiva dal 01/04/2023

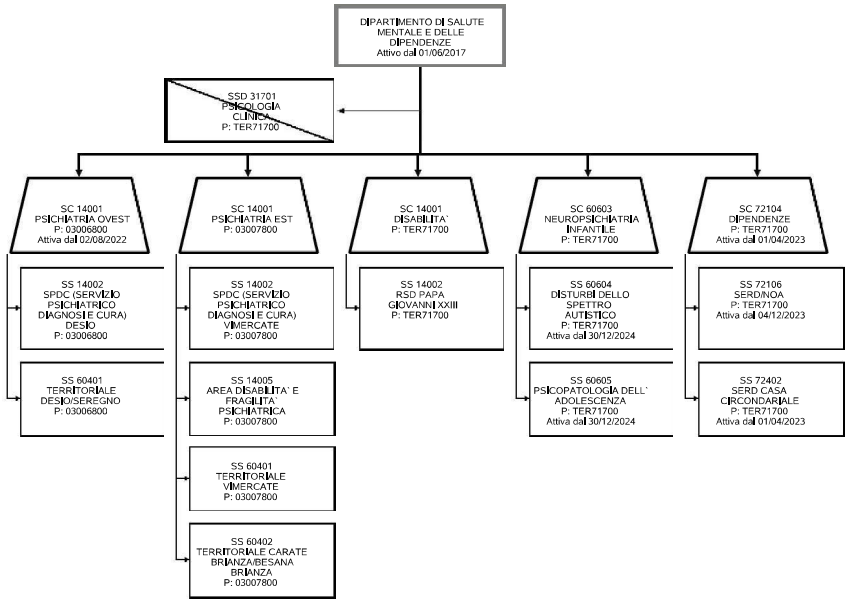
DIPARTIMENTO DI SALUTE MENTALE E DELLE DIPENDENZE
Attivo dal 01/06/2017
SSD 31701 PSICOLOGIA CLINICA P: TER71700
SC 14001 PSICHIATRIA OVEST P: 03006800 Attiva dal 02/08/2022
SC 14001 PSICHIATRIA EST P: 03007800
SC 14001 DISABILITA` P: TER71700
SC 60603 NEUROPSICHIATRIA INFANTILE P: TER71700
SC 72104 DIPENDENZE P: TER71700 Attiva dal 01/04/2023
SS 14002 SPDC (SERVIZIO PSICHIATRICO DIAGNOSI E CURA) DESIO P: 03006800
SS 60401 TERRITORIALE DESIO/SEREGNO P: 03006800
SS 14002 SPDC (SERVIZIO PSICHIATRICO DIAGNOSI E CURA) VIMERCATE P: 03007800
SS 14005 AREA DISABILITA` E FRAGILITA` PSICHIATRICA P: 03007800
SS 60401 TERRITORIALE VIMERCATE P: 03007800
SS 60402 TERRITORIALE CARATE BRIANZA/BESANA BRIANZA P: 03007800
SS 14002 RSD PAPA GIOVANNI XXIII P: TER71700
SS 60604 DISTURBI DELLO SPETTRO AUTISTICO P: TER71700 Attiva dal 30/12/2024
SS 60605 PSICOPATOLOGIA DELL` ADOLESCENZA P: TER71700 Attiva dal 30/12/2024
SS 72106 SERD/NOA P: TER71700 Attiva dal 04/12/2023
SS 72402 SERD CASA CIRCONDARIALE P: TER71700 Attiva dal 01/04/2023