Sistema Socio Sanitario
Regione Lombardia
ASST Brianza

Delibera.0000485.02-07-2026

Oggetto: Determinazioni in merito all'aggiornamento del Piano di Organizzazione Aziendale Strategico (POAS) dell'ASST Brianza ai sensi del paragrafo n. 11.6 della D.G.R. n. XII/5589 del 30 dicembre 2025

Ufficio Proponente:	**S.C. Gestione e Sviluppo delle Risorse Umane**
Istruttore della pratica:	**Riccardo Passoni**
Responsabile del procedimento:	**Riccardo Passoni**
Dirigente dell'Ufficio Proponente:	**Vincenzo Ognibene**
La delibera comporta impegno di spesa:	**No**
Modalità di Pubblicazione:	**INTEGRALE**

Proposta N° 577 del 01-07-2026

con valore di attestazione di regolarità amministrativa ai sensi del D.Lgs. n.123/2011, conservata agli atti del presente procedimento.

Attestazione di regolarità economico-contabile

Dirigente della S.C. Bilancio, Programmazione Finanziaria e Contabilità:	**verifica di regolarità economica non prevista**

Attestazione di regolarità dell'iter istruttorio

Dirigente della S.C. Affari Generali e Legali:	**Mattia Longoni**

Il presente atto è stato firmato dal Direttore Generale, acquisiti i seguenti pareri:

Direttore Amministrativo **Michele Brivio**

Direttore Sanitario **Michele Sofia**

Direttore Sociosanitario **Antonino Zagari**

Sistema Socio Sanitario
Regione Lombardia
ASST Brianza

Oggetto: Determinazioni in merito all'aggiornamento del Piano di Organizzazione Aziendale Strategico (POAS) dell'ASST Brianza ai sensi del paragrafo n. 11.6 della D.G.R. n. XII/5589 del 30 dicembre 2025

IL DIRETTORE GENERALE

Su proposta del DIRETTORE della S.C. Gestione e Sviluppo delle Risorse Umane

RICHIAMATA la D.G.R. n. XI/1621 del 21 dicembre 2023, di nomina del dott. Carlo Alberto Tersalvi quale Direttore Generale dell'Azienda Socio Sanitaria Territoriale (A.S.S.T.) della Brianza, ai sensi degli articoli 3 e 3-bis del d.lgs. 30 dicembre 1992, n. 502, dell'articolo 2 del d.lgs. 4 agosto 2016, n. 171, e dell'articolo 12 della l.r. 30 dicembre 2009, n. 33;

RICHIAMATE:

- la normativa di settore in materia di organizzazione delle Aziende sanitarie, specie con riferimento al d.lgs. n. 502/1992 e alla l.r. n. 33/2009;
- la D.G.R. n. XII/3724 del 30 dicembre 2024 ad oggetto "*Aggiornamento del Piano di Organizzazione Aziendale Strategico (POAS) 2022-2024 dell'Aziende Socio Sanitaria Territoriale (ASST Brianza)";*

ACCERTATO che la deliberazione n. 62 del 28 gennaio 2025 ha preso atto della D.G.R. di aggiornamento del POAS;

RICORDATO che il paragrafo n. 11.6 della D.G.R. n. XII/5589 del 30 dicembre 2025, c.d. "*Regole di Sistema anno 2026*", prevede quanto segue:

"*Per migliorare il grado di flessibilità e autonomia nella definizione degli assetti organizzativi, è prevista a decorrere dal 2026 una procedura semplificata, nei casi in cui vengano effettuate le seguenti rimodulazioni dei POAS già approvati:*

- *trasformazione da S.S.D. in altra S.S.D.;*
- *trasformazione da S.S.D. in S.S.;*
- *trasformazione da S.S. in altra S.S.;*
- *cambio di afferenza di una S.S.;*
- *ridenominazione di S.S. o S.S.D. con modifica delle competenze*";

RILEVATO che:

- le strutture oggetto di variazione devono risultare prive di titolare;
- non è consentito prevedere un incremento del numero complessivo delle strutture organizzative rispetto a quanto autorizzato nel POAS vigente;

VISTA la nota della Direzione Generale Welfare di Regione Lombardia prot. n. G1.2026.0017165 del 21 aprile 2026 con la quale è stata comunicata la possibilità di presentare la richiesta di "*manutenzione semplificata*" del POAS vigente;

DATO ATTO che, a fronte delle indicazioni regionali, questa ASST, con nota prot. n. 19227 del 5 maggio 2026, ha trasmesso alla Direzione Generale Welfare relazione contenente:

- una tabella di sintesi delle modifiche richieste, con evidenza del confronto tra l'assetto vigente (direzione/dipartimento – S.C. – S.S.D. – S.S.) e quello proposto;
- le motivazioni delle modifiche richieste;
- la certificazione dell'invarianza della spesa complessiva, con riferimento alla disponibilità dei fondi contrattuali;
- l'avvenuta trasmissione delle informative preventive al Consiglio dei Sanitari (d.lgs. n. 502/1992 e l.r. 14 febbraio 2008, n. 2), al Collegio di Direzione (d.lgs. n. 502/1992), al Collegio Sindacale, alla R.S.U. e alle OO.SS;

ACQUISITA la D.G.R. n. XII/6382 del 29 giugno 2026 ad oggetto "*D.G.R. N. XII/5589/2025 – Piani di Organizzazione Aziendale Strategici (POAS) 2022-2024 – determinazioni conseguenti*" di cui, per estratto, si allega il relativo Organigramma (allegato 1) che ha recepito parzialmente le modifiche richieste;

RITENUTO pertanto necessario, nel prendere atto della superiore approvazione, dare attuazione al *Piano di Organizzazione Aziendale Strategico* mediante ricognizione delle rimodulazioni del POAS vigente, secondo le specifiche riportate nell'allegato n. 2;

ACCERTATO che l'attuazione dei nuovi assetti organizzativi avviene nel rispetto dell'invarianza della spesa complessiva, in relazione alla disponibilità dei fondi contrattuali;

VISTA la proposta del Direttore della S.C. Gestione e Sviluppo delle Risorse Umane, con valore di attestazione di regolarità amministrativa ai sensi del d.lgs. 30 giugno 2011, n. 123, conservata agli atti del presente procedimento;

DATO ATTO che, ai sensi della l. 7 agosto 1990, n. 241, responsabile del procedimento è Vincenzo Ognibene – Direttore della S.C. Gestione e Sviluppo delle Risorse Umane - e che il responsabile dell'istruttoria e dell'esecuzione del presente provvedimento è Riccardo Passoni, in servizio presso la medesima struttura;

ACQUISITI i pareri del Direttore Amministrativo, Sanitario e Sociosanitario resi per quanto di propria competenza ai sensi dell'articolo 3 del d.lgs. n. 502/1992;

DELIBERA

per le motivazioni in premessa indicate e da intendersi integralmente richiamate:

1 di prendere atto della D.G.R. n. XII/6382 del 29 giugno 2026 ad oggetto "*D.G.R. n. XII/5589/2025 – Piani di Organizzazione Aziendale Strategici (POAS) 2022-2024 – determinazioni conseguenti"* di cui, per estratto, si allega il relativo Organigramma (all. 1);

2 di dare attuazione al *Piano di Organizzazione Aziendale Strategico* mediante ricognizione delle rimodulazioni del POAS vigente, secondo le specifiche riportate nell'allegato n. 2;

3 di approvare il funzionigramma delle strutture oggetto di rimodulazione, riportato nell'allegato n. 3;

4 di dare atto che le modifiche approvate decorrono dal 1 luglio 2026;

5 di dare atto che l'attuazione dei nuovi assetti organizzativi avviene nel rispetto dell'invarianza della spesa complessiva, in relazione alla disponibilità dei fondi contrattuali;

6 di dare atto che la presente deliberazione, non soggetta a controllo, è immediatamente esecutiva ai sensi dell'articolo l7, comma 6, della l.r. n. 33/2009, e verrà pubblicata mediante affissione all'Albo dell'Azienda nei modi di legge.

I seguenti Allegati sono parte integrante dell'Atto

all 1_organigramma.pdf	All 1_ organigramma	87c3f2e430a6948519df31a0b1cf518391d56ceb2ac1b9b015c94cf9093009e9
all 2_modifiche.pdf	All 2_sintesi modifiche	5109c0d3175b58221a8a13141178afc6eece3c2ca00427f4b22311fb5c78e6a5
ALL 3 DELIBERA_NEW FUNZIONIGRAMMA.pdf	All 3_rimodulazione funzionigramma	26c895d8e12dc4d8acb09c7b6fd9fb8c1be108d4bf46b770ae9096881bd91190

Il Direttore Generale
Dr. Carlo Alberto Tersalvi
Documento firmato digitalmente ai sensi del D.Lgs 82/2005 s.m.i. e norme collegate

Organigramma Proposto

2022-2024

Aggiornamento 2026

717 - ASST DELLA BRIANZA

Sistema Socio Sanitario
Regione Lombardia

Legenda

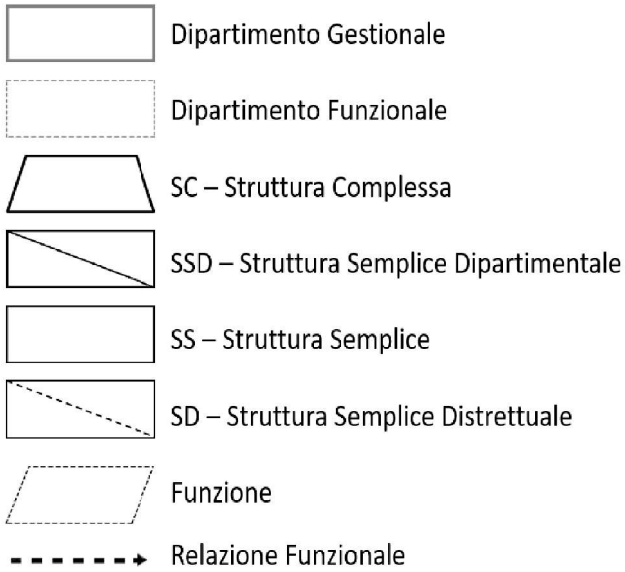
Dipartimento Gestionale
Dipartimento Funzionale
SC – Struttura Complessa
SSD – Struttura Semplice Dipartimentale
SS – Struttura Semplice
SD – Struttura Semplice Distrettuale
Funzione
Relazione Funzionale

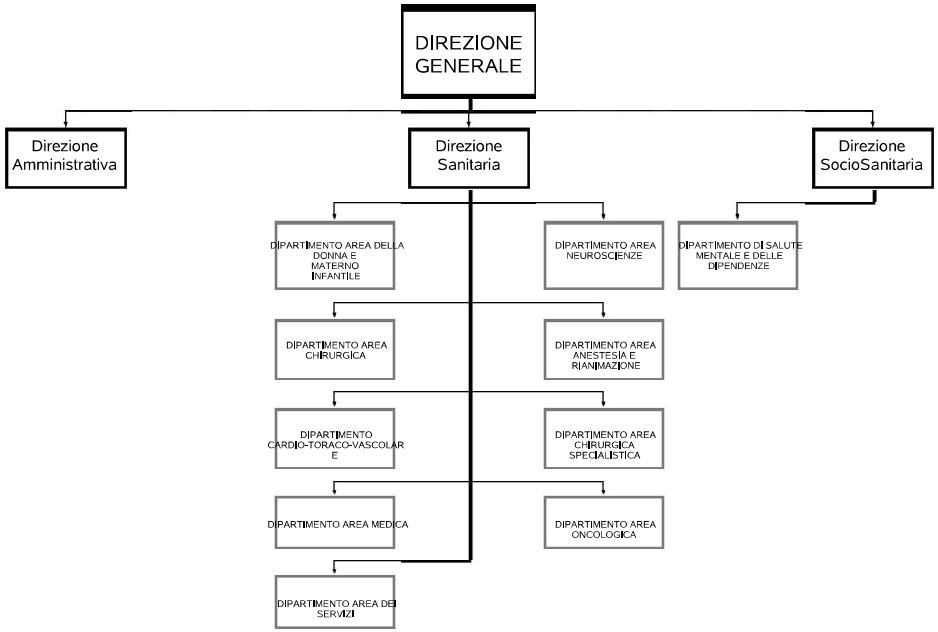
DIREZIONE GENERALE
Direzione Amministrativa
Direzione Sanitaria
Direzione SocioSanitaria
DIPARTIMENTO AREA DELLA DONNA E MATERNO INFANTILE
DIPARTIMENTO AREA NEUROSCIENZE
DIPARTIMENTO DI SALUTE MENTALE E DELLE DIPENDENZE
DIPARTIMENTO AREA CHIRURGICA
DIPARTIMENTO AREA ANESTESIA E RIANIMAZIONE
DIPARTIMENTO CARDIO-TORACO-VASCOLARE
DIPARTIMENTO AREA CHIRURGICA SPECIALISTICA
DIPARTIMENTO AREA MEDICA
DIPARTIMENTO AREA ONCOLOGICA
DIPARTIMENTO AREA DEI SERVIZI

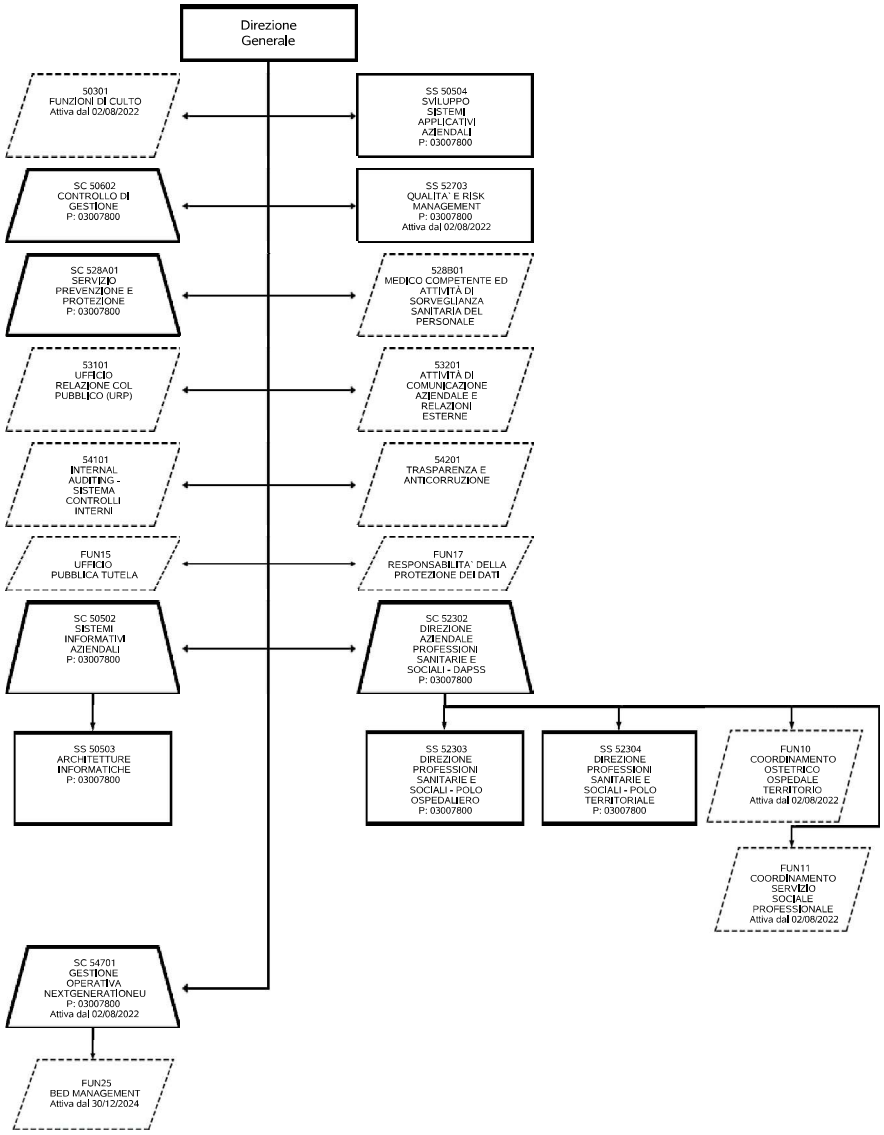
Direzione Generale
50301 FUNZIONI DI CULTO Attiva dal 02/08/2022
SS 50504 SVILUPPO SISTEMI APPLICATIVI AZIENDALI P: 03007800
SC 50602 CONTROLLO DI GESTIONE P: 03007800
SS 52703 QUALITA' E RISK MANAGEMENT P: 03007800 Attiva dal 02/08/2022
SC 528A01 SERVIZIO PREVENZIONE E PROTEZIONE P: 03007800
528B01 MEDICO COMPETENTE ED ATTIVITÀ DI SORVEGLIANZA SANITARIA DEL PERSONALE
53101 UFFICIO RELAZIONE COL PUBBLICO (URP)
53201 ATTIVITÀ DI COMUNICAZIONE AZIENDALE E RELAZIONI ESTERNE
54101 INTERNAL AUDITING - SISTEMA CONTROLLI INTERNI
54201 TRASPARENZA E ANTICORRUZIONE
FUN15 UFFICIO PUBBLICA TUTELA
FUN17 RESPONSABILITA' DELLA PROTEZIONE DEI DATI
SC 50502 SISTEMI INFORMATIVI AZIENDALI P: 03007800
SC 52302 DIREZIONE AZIENDALE PROFESSIONI SANITARIE E SOCIALI - DAPSS P: 03007800
SS 50503 ARCHITETTURE INFORMATICHE P: 03007800
SS 52303 DIREZIONE PROFESSIONI SANITARIE E SOCIALI - POLO OSPEDALIERO P: 03007800
SS 52304 DIREZIONE PROFESSIONI SANITARIE E SOCIALI - POLO TERRITORIALE P: 03007800
FUN10 COORDINAMENTO OSTETRICO OSPEDALE TERRITORIO Attiva dal 02/08/2022
FUN11 COORDINAMENTO SERVIZIO SOCIALE PROFESSIONALE Attiva dal 02/08/2022
SC 54701 GESTIONE OPERATIVA NEXTGENERATIONEU P: 03007800 Attiva dal 02/08/2022
FUN25 BED MANAGEMENT Attiva dal 30/12/2024

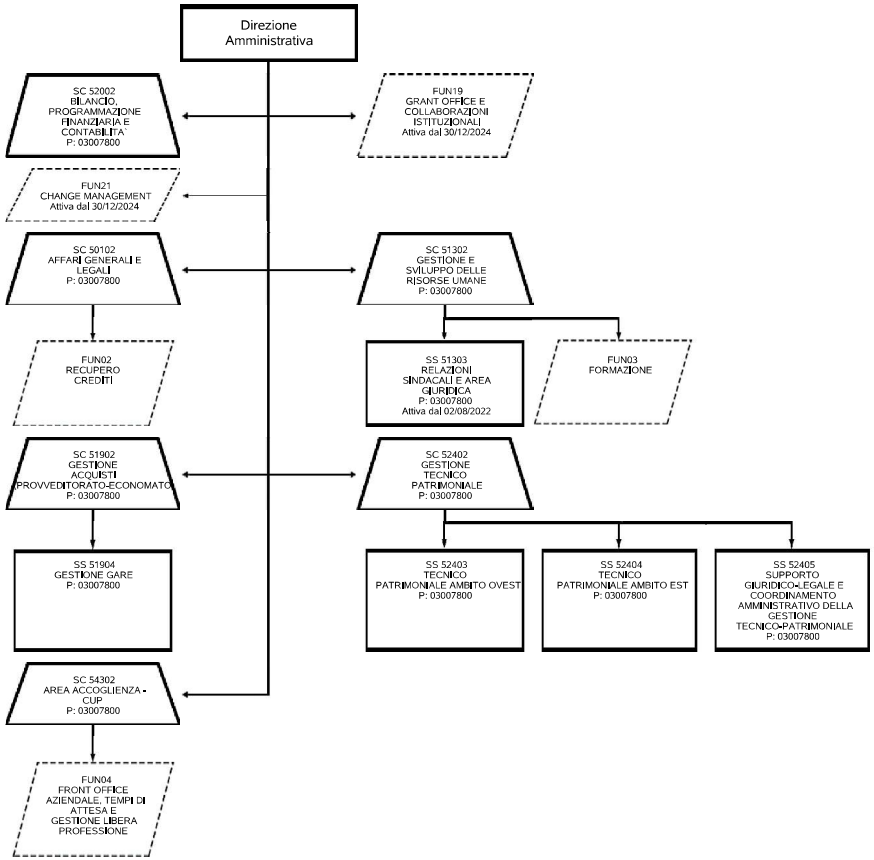
Direzione Amministrativa
SC 52002 BILANCIO, PROGRAMMAZIONE FINANZIARIA E CONTABILITA' P: 03007800
FUN19 GRANT OFFICE E COLLABORAZIONI ISTITUZIONALI Attiva dal 30/12/2024
FUN21 CHANGE MANAGEMENT Attiva dal 30/12/2024
SC 50102 AFFARI GENERALI E LEGALI P: 03007800
SC 51302 GESTIONE E SVILUPPO DELLE RISORSE UMANE P: 03007800
FUN02 RECUPERO CREDITI
SS 51303 RELAZIONI SINDACALI E AREA GIURIDICA P: 03007800 Attiva dal 02/08/2022
FUN03 FORMAZIONE
SC 51902 GESTIONE ACQUISTI PROVVEDITORATO-ECONOMATO P: 03007800
SC 52402 GESTIONE TECNICO PATRIMONIALE P: 03007800
SS 51904 GESTIONE GARE P: 03007800
SS 52403 TECNICO PATRIMONIALE AMBITO OVEST P: 03007800
SS 52404 TECNICO PATRIMONIALE AMBITO EST P: 03007800
SS 52405 SUPPORTO GIURIDICO-LEGALE E COORDINAMENTO AMMINISTRATIVO DELLA GESTIONE TECNICO-PATRIMONIALE P: 03007800
SC 54302 AREA ACCOGLIENZA - CUP P: 03007800
FUN04 FRONT OFFICE AZIENDALE, TEMPI DI ATTESA E GESTIONE LIBERA PROFESSIONE

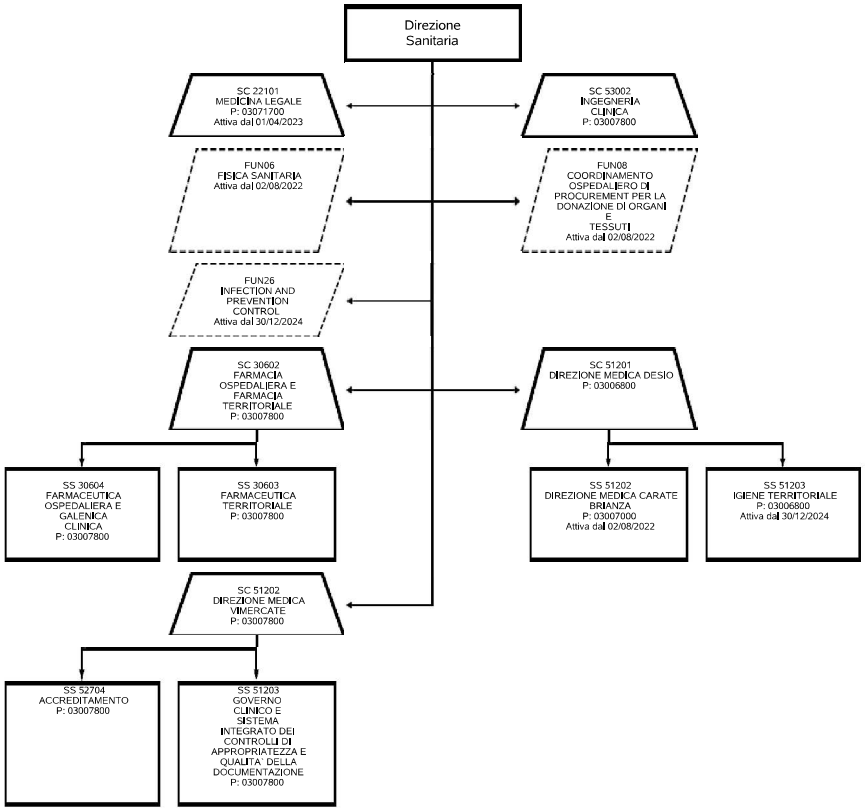
Direzione Sanitaria
SC 22101 MEDICINA LEGALE P: 03071700 Attiva dal 01/04/2023
SC 53002 INGEGNERIA CLINICA P: 03007800
FUN06 FISICA SANITARIA Attiva dal 02/08/2022
FUN08 COORDINAMENTO OSPEDALIERO DI PROCUREMENT PER LA DONAZIONE DI ORGANI E TESSUTI Attiva dal 02/08/2022
FUN26 INFECTION AND PREVENTION CONTROL Attiva dal 30/12/2024
SC 30602 FARMACIA OSPEDALIERA E FARMACIA TERRITORIALE P: 03007800
SC 51201 DIREZIONE MEDICA DESIO P: 03006800
SS 30604 FARMACEUTICA OSPEDALIERA E GALENICA CLINICA P: 03007800
SS 30603 FARMACEUTICA TERRITORIALE P: 03007800
SS 51202 DIREZIONE MEDICA CARATE BRIANZA P: 03007000 Attiva dal 02/08/2022
SS 51203 IGIENE TERRITORIALE P: 03006800 Attiva dal 30/12/2024
SC 51202 DIREZIONE MEDICA VIMERCATE P: 03007800
SS 52704 ACCREDITAMENTO P: 03007800
SS 51203 GOVERNO CLINICO E SISTEMA INTEGRATO DEI CONTROLLI DI APPROPRIATEZZA E QUALITA' DELLA DOCUMENTAZIONE P: 03007800

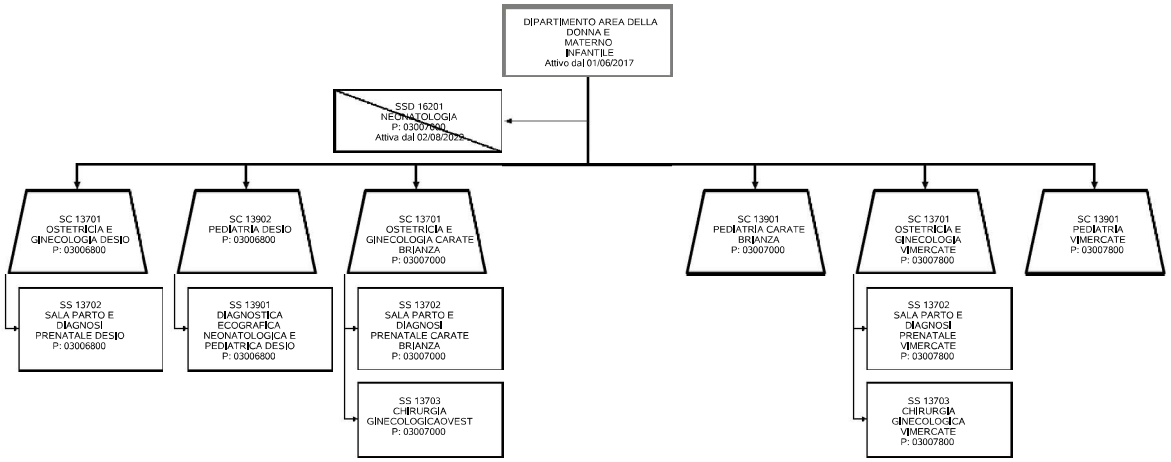
DIPARTIMENTO AREA DELLA DONNA E MATERNO INFANTILE
Attivo dal 01/06/2017
SSD 16201 NEONATOLOGIA P: 03007000 Attiva dal 02/08/2023
SC 13701 OSTETRICIA E GINECOLOGIA DESIO P: 03006800
SC 13902 PEDIATRIA DESIO P: 03006800
SC 13701 OSTETRICIA E GINECOLOGIA CARATE BRIANZA P: 03007000
SC 13901 PEDIATRIA CARATE BRIANZA P: 03007000
SC 13701 OSTETRICIA E GINECOLOGIA VIMERCATE P: 03007800
SC 13901 PEDIATRIA VIMERCATE P: 03007800
SS 13702 SALA PARTO E DIAGNOSI PRENATALE DESIO P: 03006800
SS 13901 DIAGNOSTICA ECOGRAFICA NEONATOLOGICA E PEDIATRICA DESIO P: 03006800
SS 13702 SALA PARTO E DIAGNOSI PRENATALE CARATE BRIANZA P: 03007000
SS 13703 CHIRURGIA GINECOLOGICAOVEST P: 03007000
SS 13702 SALA PARTO E DIAGNOSI PRENATALE VIMERCATE P: 03007800
SS 13703 CHIRURGIA GINECOLOGICA VIMERCATE P: 03007800

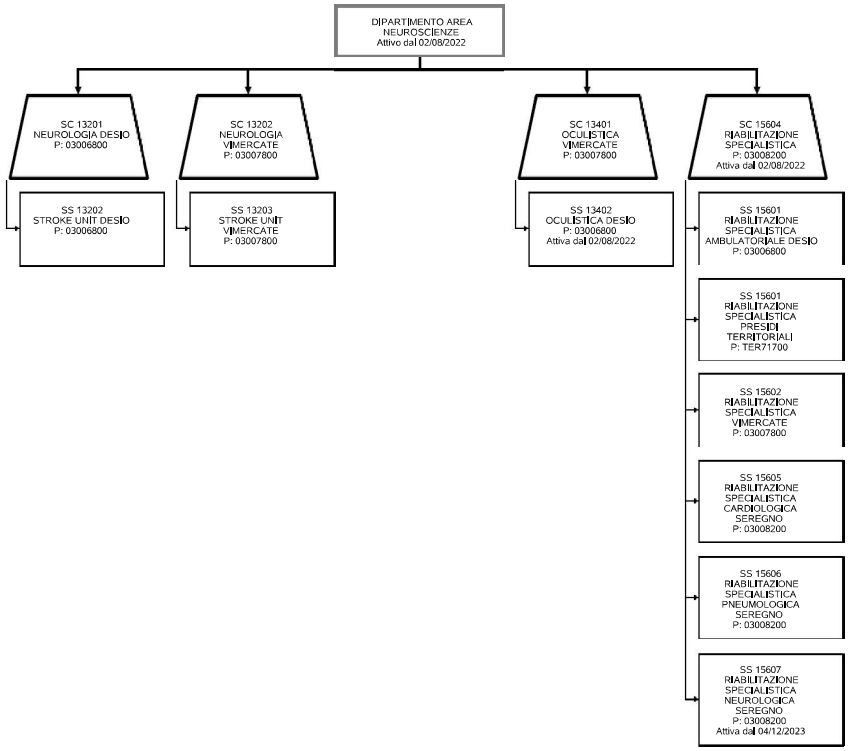
DIPARTIMENTO AREA NEUROSCIENZE
Attivo dal 02/08/2022
SC 13201 NEUROLOGIA DESIO P: 03006800
SC 13202 NEUROLOGIA VIMERCATE P: 03007800
SC 13401 OCULISTICA VIMERCATE P: 03007800
SC 15604 RIABILITAZIONE SPECIALISTICA P: 03008200 Attiva dal 02/08/2022
SS 13202 STROKE UNIT DESIO P: 03006800
SS 13203 STROKE UNIT VIMERCATE P: 03007800
SS 13402 OCULISTICA DESIO P: 03006800 Attiva dal 02/08/2022
SS 15601 RIABILITAZIONE SPECIALISTICA AMBULATORIALE DESIO P: 03006800
SS 15601 RIABILITAZIONE SPECIALISTICA PRESIDI TERRITORIALI P: TER71700
SS 15602 RIABILITAZIONE SPECIALISTICA VIMERCATE P: 03007800
SS 15605 RIABILITAZIONE SPECIALISTICA CARDIOLOGICA SEREGNO P: 03008200
SS 15606 RIABILITAZIONE SPECIALISTICA PNEUMOLOGICA SEREGNO P: 03008200
SS 15607 RIABILITAZIONE SPECIALISTICA NEUROLOGICA SEREGNO P: 03008200 Attiva dal 04/12/2023

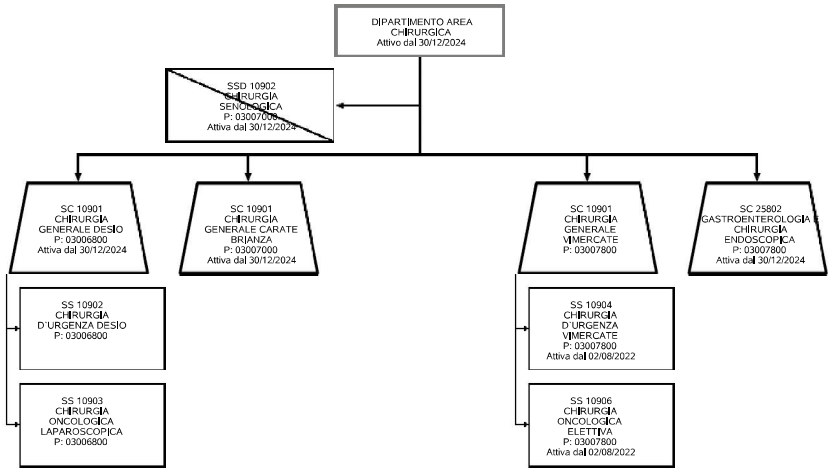
DIPARTIMENTO AREA CHIRURGICA
Attivo dal 30/12/2024
SSD 10902 CHIRURGIA SENOLOGICA
P: 03007000
Attiva dal 30/12/2024
SC 10901 CHIRURGIA GENERALE DESIO
P: 03006800
Attiva dal 30/12/2024
SC 10901 CHIRURGIA GENERALE CARATE BRIANZA
P: 03007000
Attiva dal 30/12/2024
SC 10901 CHIRURGIA GENERALE VIMERCATE
P: 03007800
SC 25802 GASTROENTEROLOGIA E CHIRURGIA ENDOSCOPICA
P: 03007800
Attiva dal 30/12/2024
SS 10902 CHIRURGIA D'URGENZA DESIO
P: 03006800
SS 10903 CHIRURGIA ONCOLOGICA LAPAROSCOPICA
P: 03006800
SS 10904 CHIRURGIA D'URGENZA VIMERCATE
P: 03007800
Attiva dal 02/08/2022
SS 10906 CHIRURGIA ONCOLOGICA ELETTIVA
P: 03007800
Attiva dal 02/08/2022

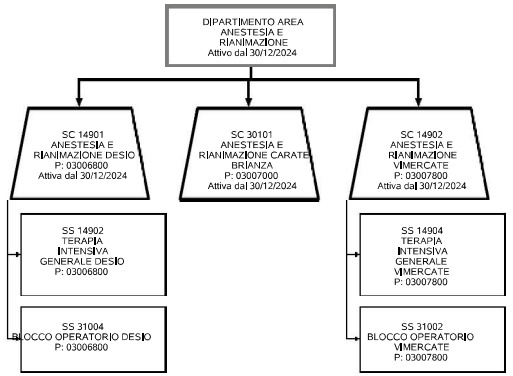
DIPARTIMENTO AREA ANESTESIA E RIANIMAZIONE
Attivo dal 30/12/2024
SC 14901 ANESTESIA E RIANIMAZIONE DESIO P: 03006800 Attiva dal 30/12/2024
SC 30101 ANESTESIA E RIANIMAZIONE CARATE BRIANZA P: 03007000 Attiva dal 30/12/2024
SC 14902 ANESTESIA E RIANIMAZIONE VIMERCATE P: 03007800 Attiva dal 30/12/2024
SS 14902 TERAPIA INTENSIVA GENERALE DESIO P: 03006800
SS 31004 BLOCCO OPERATORIO DESIO P: 03006800
SS 14904 TERAPIA INTENSIVA GENERALE VIMERCATE P: 03007800
SS 31002 BLOCCO OPERATORIO VIMERCATE P: 03007800

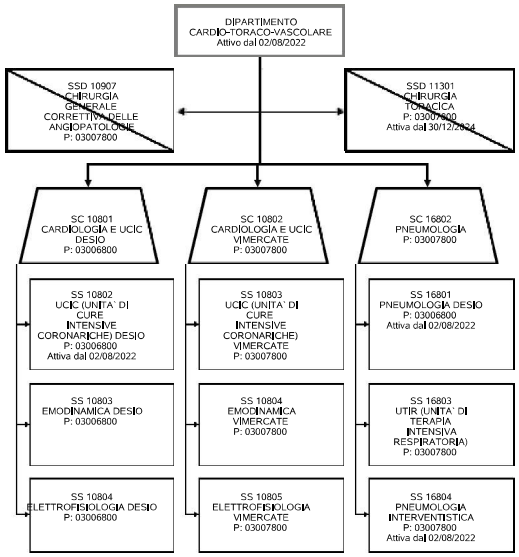
DIPARTIMENTO CARDIO-TORACO-VASCOLARE
Attivo dal 02/08/2022
SSD 10907 CHIRURGIA GENERALE CORRETTIVA DELLE ANGIOPATOLOGIE P: 03007800
SSD 11301 CHIRURGIA TORACICA P: 03007800 Attiva dal 30/12/2024
SC 10801 CARDIOLOGIA E UCIC DESIO P: 03006800
SC 10802 CARDIOLOGIA E UCIC VIMERCATE P: 03007800
SC 16802 PNEUMOLOGIA P: 03007800
SS 10802 UCIC (UNITA' DI CURE INTENSIVE CORONARICHE) DESIO P: 03006800 Attiva dal 02/08/2022
SS 10803 UCIC (UNITA' DI CURE INTENSIVE CORONARICHE) VIMERCATE P: 03007800
SS 16801 PNEUMOLOGIA DESIO P: 03006800 Attiva dal 02/08/2022
SS 10803 EMODINAMICA DESIO P: 03006800
SS 10804 EMODINAMICA VIMERCATE P: 03007800
SS 16803 UTIR (UNITA' DI TERAPIA INTENSIVA RESPIRATORIA) P: 03007800
SS 10804 ELETTROFISIOLOGIA DESIO P: 03006800
SS 10805 ELETTROFISIOLOGIA VIMERCATE P: 03007800
SS 16804 PNEUMOLOGIA INTERVENTISTICA P: 03007800 Attiva dal 02/08/2022

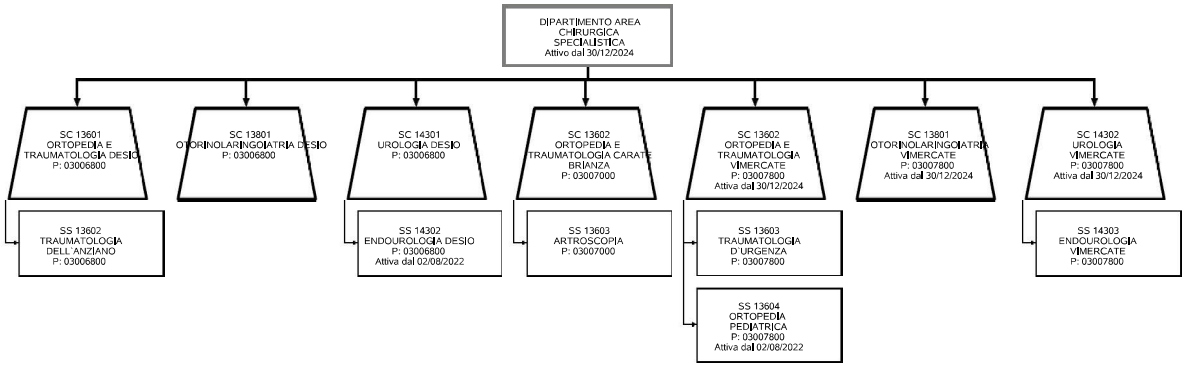
DIPARTIMENTO AREA CHIRURGICA SPECIALISTICA
Attivo dal 30/12/2024
SC 13601 ORTOPEDIA E TRAUMATOLOGIA DESIO P: 03006800
SS 13602 TRAUMATOLOGIA DELL'ANZIANO P: 03006800
SC 13801 OTORINOLARINGOIATRIA DESIO P: 03006800
SC 14301 UROLOGIA DESIO P: 03006800
SS 14302 ENDOUROLOGIA DESIO P: 03006800 Attiva dal 02/08/2022
SC 13602 ORTOPEDIA E TRAUMATOLOGIA CARATE BRIANZA P: 03007000
SS 13603 ARTROSCOPIA P: 03007000
SC 13602 ORTOPEDIA E TRAUMATOLOGIA VIMERCATE P: 03007800 Attiva dal 30/12/2024
SS 13603 TRAUMATOLOGIA D'URGENZA P: 03007800
SS 13604 ORTOPEDIA PEDIATRICA P: 03007800 Attiva dal 02/08/2022
SC 13801 OTORINOLARINGOIATRIA VIMERCATE P: 03007800 Attiva dal 30/12/2024
SC 14302 UROLOGIA VIMERCATE P: 03007800 Attiva dal 30/12/2024
SS 14303 ENDOUROLOGIA VIMERCATE P: 03007800

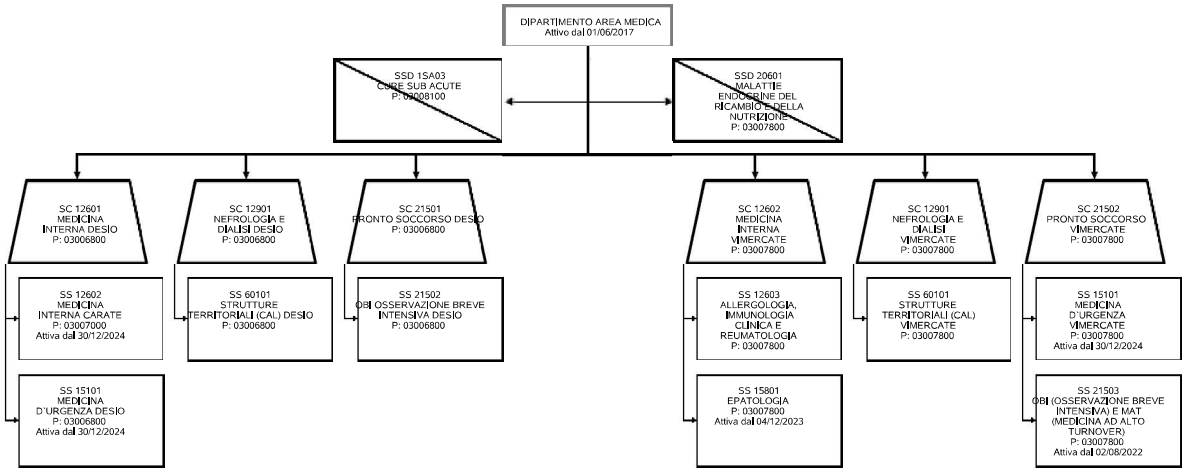
DIPARTIMENTO AREA MEDICA
Attivo dal 01/06/2017
SSD 1SA03
CURE SUB ACUTE
P: 03008100
SSD 20601
MALATTIE ENDOCRINE DEL RICAMBIO E DELLA NUTRIZIONE
P: 03007800
SC 12601
MEDICINA INTERNA DESIO
P: 03006800
SC 12901
NEFROLOGIA E DIALISI DESIO
P: 03006800
SC 21501
PRONTO SOCCORSO DESIO
P: 03006800
SC 12602
MEDICINA INTERNA VIMERCATE
P: 03007800
SC 12901
NEFROLOGIA E DIALISI VIMERCATE
P: 03007800
SC 21502
PRONTO SOCCORSO VIMERCATE
P: 03007800
SS 12602
MEDICINA INTERNA CARATE
P: 03007000
Attiva dal 30/12/2024
SS 60101
STRUTTURE TERRITORIALI (CAL) DESIO
P: 03006800
SS 21502
OBI OSSERVAZIONE BREVE INTENSIVA DESIO
P: 03006800
SS 12603
ALLERGOLOGIA, IMMUNOLOGIA CLINICA E REUMATOLOGIA
P: 03007800
SS 60101
STRUTTURE TERRITORIALI (CAL) VIMERCATE
P: 03007800
SS 15101
MEDICINA D'URGENZA VIMERCATE
P: 03007800
Attiva dal 30/12/2024
SS 15101
MEDICINA D'URGENZA DESIO
P: 03006800
Attiva dal 30/12/2024
SS 15801
EPATOLOGIA
P: 03007800
Attiva dal 04/12/2023
SS 21503
OBI (OSSERVAZIONE BREVE INTENSIVA) E MAT (MEDICINA AD ALTO TURNOVER)
P: 03007800
Attiva dal 02/08/2022

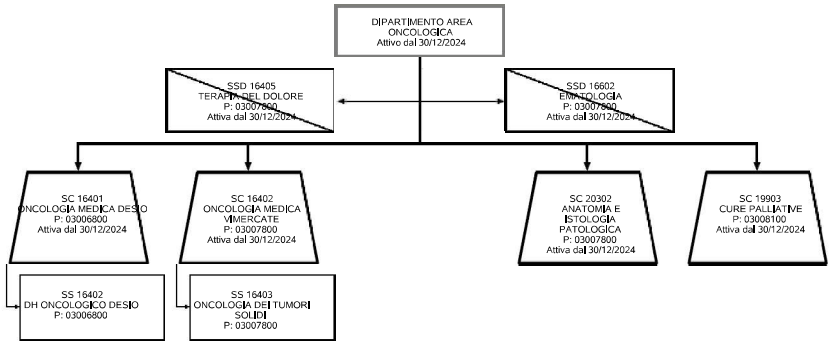
DIPARTIMENTO AREA ONCOLOGICA
Attivo dal 30/12/2024
SSD 16405
TERAPIA DEL DOLORE
P: 03007800
Attiva dal 30/12/2024
SSD 16602
EMATOLOGIA
P: 03007800
Attiva dal 30/12/2024
SC 16401
ONCOLOGIA MEDICA DESIO
P: 03006800
Attiva dal 30/12/2024
SC 16402
ONCOLOGIA MEDICA VIMERCATE
P: 03007800
Attiva dal 30/12/2024
SC 20302
ANATOMIA E ISTOLOGIA PATOLOGICA
P: 03007800
Attiva dal 30/12/2024
SC 19903
CURE PALLIATIVE
P: 03008100
Attiva dal 30/12/2024
SS 16402
DH ONCOLOGICO DESIO
P: 03006800
SS 16403
ONCOLOGIA DEI TUMORI SOLIDI
P: 03007800

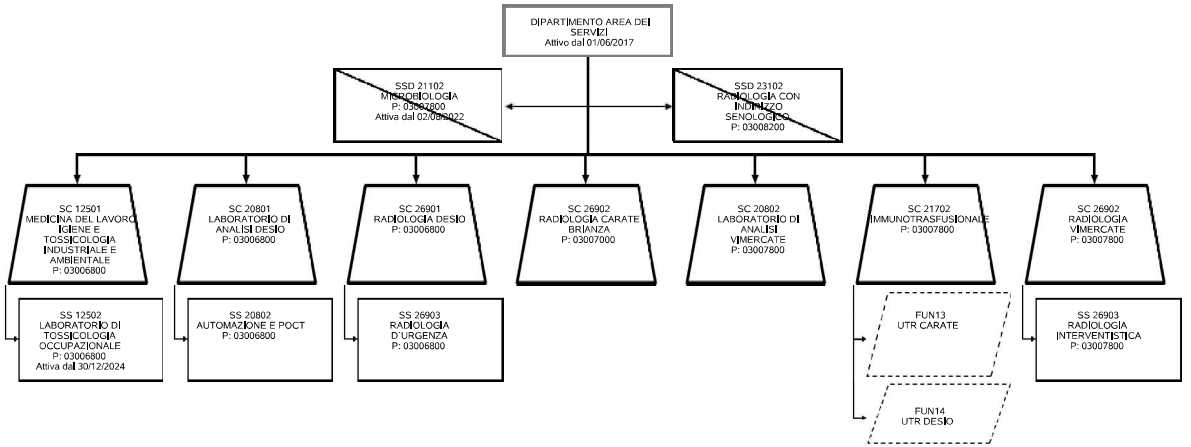
DIPARTIMENTO AREA DEI SERVIZI
Attivo dal 01/06/2017
SSD 21102
MICROBIOLOGIA
P: 03007800
Attiva dal 02/08/2022
SSD 23102
RADIOLOGIA CON INDIRIZZO SENOLOGICO
P: 03008200
SC 12501
MEDICINA DEL LAVORO IGIENE E TOSSICOLOGIA INDUSTRIALE E AMBIENTALE
P: 03006800
SC 20801
LABORATORIO DI ANALISI DESIO
P: 03006800
SC 26901
RADIOLOGIA DESIO
P: 03006800
SC 26902
RADIOLOGIA CARATE BRIANZA
P: 03007000
SC 20802
LABORATORIO DI ANALISI VIMERCATE
P: 03007800
SC 21702
IMMUNOTRASFUSIONALE
P: 03007800
SC 26902
RADIOLOGIA VIMERCATE
P: 03007800
SS 12502
LABORATORIO DI TOSSICOLOGIA OCCUPAZIONALE
P: 03006800
Attiva dal 30/12/2024
SS 20802
AUTOMAZIONE E POCT
P: 03006800
SS 26903
RADIOLOGIA D'URGENZA
P: 03006800
FUN13
UTR CARATE
FUN14
UTR DESIO
SS 26903
RADIOLOGIA INTERVENTISTICA
P: 03007800

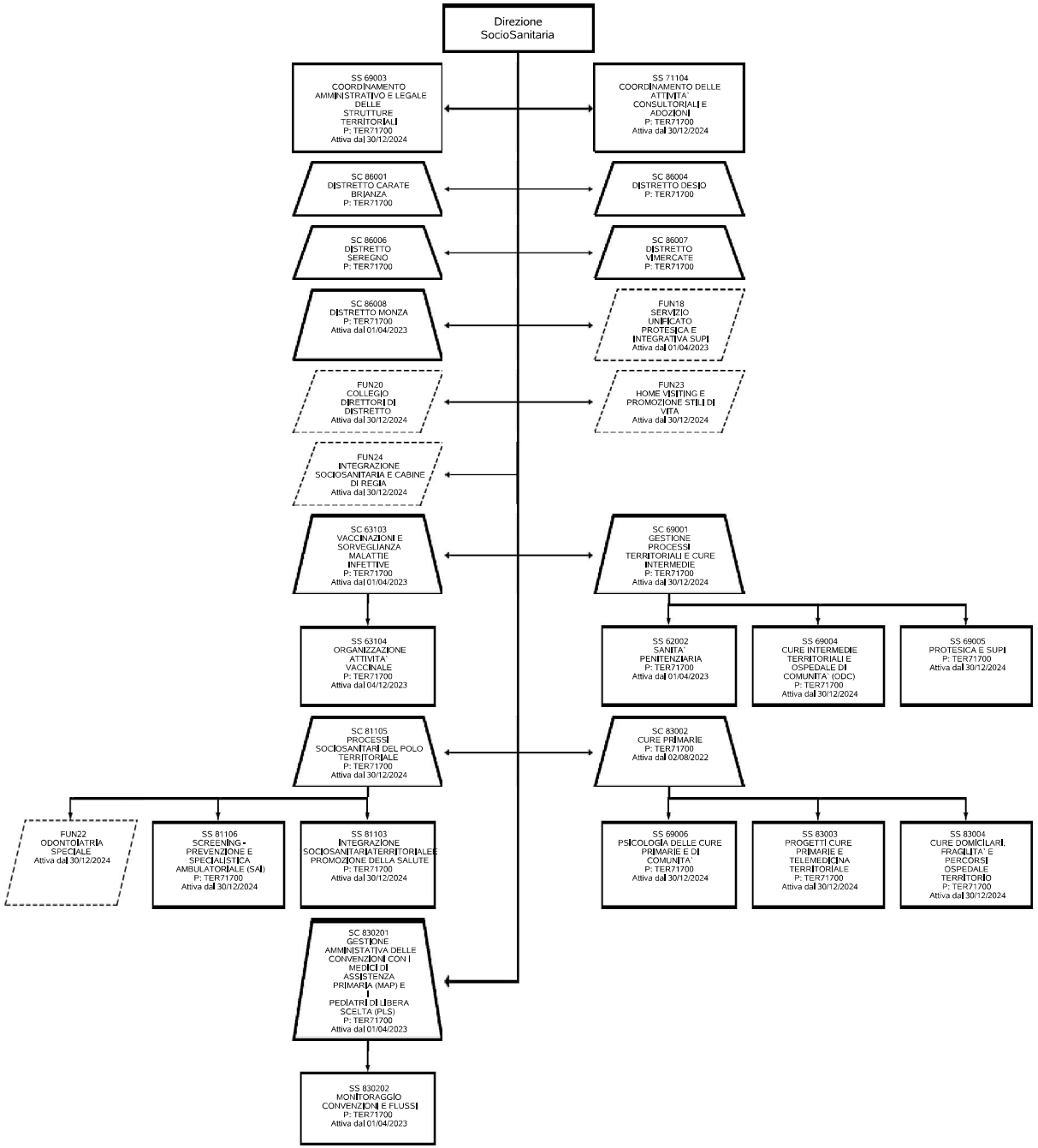
Direzione SocioSanitaria
SS 69003 COORDINAMENTO AMMINISTRATIVO E LEGALE DELLE STRUTTURE TERRITORIALI P: TER71700 Attiva dal 30/12/2024
SS 71104 COORDINAMENTO DELLE ATTIVITA' CONSULTORIALI E ADOZIONI P: TER71700 Attiva dal 30/12/2024
SC 86001 DISTRETTO CARATE BRIANZA P: TER71700
SC 86004 DISTRETTO DESIO P: TER71700
SC 86006 DISTRETTO SEREGNO P: TER71700
SC 86007 DISTRETTO VIMERCATE P: TER71700
SC 86008 DISTRETTO MONZA P: TER71700 Attiva dal 01/04/2023
FUN18 SERVIZIO UNIFICATO PROTESICA E INTEGRATIVA SUPI Attiva dal 01/04/2023
FUN20 COLLEGIO DIRETTORI DI DISTRETTO Attiva dal 30/12/2024
FUN23 HOME VISITING E PROMOZIONE STILI DI VITA Attiva dal 30/12/2024
FUN24 INTEGRAZIONE SOCIOSANITARIA E CABINE DI REGIA Attiva dal 30/12/2024
SC 63103 VACCINAZIONI E SORVEGLIANZA MALATTIE INFETTIVE P: TER71700 Attiva dal 01/04/2023
SC 69001 GESTIONE PROCESSI TERRITORIALI E CURE INTERMEDIE P: TER71700 Attiva dal 30/12/2024
SS 63104 ORGANIZZAZIONE ATTIVITA' VACCINALE P: TER71700 Attiva dal 04/12/2023
SS 62002 SANITA' PENITENZIARIA P: TER71700 Attiva dal 01/04/2023
SS 69004 CURE INTERMEDIE TERRITORIALI E OSPEDALE DI COMUNITA' (ODC) P: TER71700 Attiva dal 30/12/2024
SS 69005 PROTESICA E SUPI P: TER71700 Attiva dal 30/12/2024
SC 81105 PROCESSI SOCIOSANITARI DEL POLO TERRITORIALE P: TER71700 Attiva dal 30/12/2024
SC 83002 CURE PRIMARIE P: TER71700 Attiva dal 02/08/2022
FUN22 ODONTOIATRIA SPECIALE Attiva dal 30/12/2024
SS 81106 SCREENING - PREVENZIONE E SPECIALISTICA AMBULATORIALE (SAI) P: TER71700 Attiva dal 30/12/2024
SS 81103 INTEGRAZIONE SOCIOSANITARIATERRITORIALE E PROMOZIONE DELLA SALUTE P: TER71700 Attiva dal 30/12/2024
SS 69006 PSICOLOGIA DELLE CURE PRIMARIE E DI COMUNITA' P: TER71700 Attiva dal 30/12/2024
SS 83003 PROGETTI CURE PRIMARIE E TELEMEDICINA TERRITORIALE P: TER71700 Attiva dal 30/12/2024
SS 83004 CURE DOMICILARI, FRAGILITA' E PERCORSI OSPEDALE TERRITORIO P: TER71700 Attiva dal 30/12/2024
SC 830201 GESTIONE AMMINISTATIVA DELLE CONVENZIONI CON I MEDICI DI ASSISTENZA PRIMARIA (MAP) E I PEDIATRI DI LIBERA SCELTA (PLS) P: TER71700 Attiva dal 01/04/2023
SS 830202 MONITORAGGIO CONVENZIONI E FLUSSI P: TER71700 Attiva dal 01/04/2023

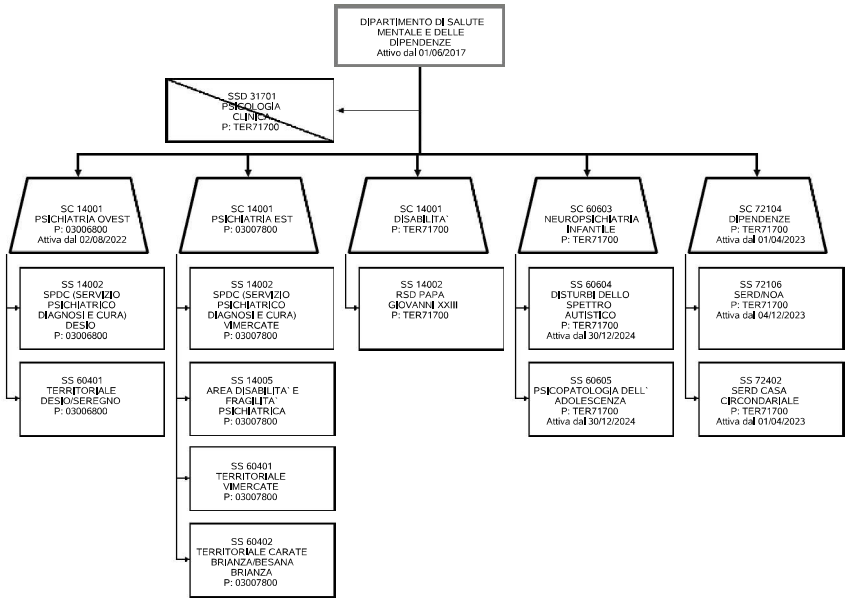
DIPARTIMENTO DI SALUTE MENTALE E DELLE DIPENDENZE
Attivo dal 01/06/2017
SSD 31701 PSICOLOGIA CLINICA P: TER71700
SC 14001 PSICHIATRIA OVEST P: 03006800 Attiva dal 02/08/2022
SC 14001 PSICHIATRIA EST P: 03007800
SC 14001 DISABILITA` P: TER71700
SC 60603 NEUROPSICHIATRIA INFANTILE P: TER71700
SC 72104 DIPENDENZE P: TER71700 Attiva dal 01/04/2023
SS 14002 SPDC (SERVIZIO PSICHIATRICO DIAGNOSI E CURA) DESIO P: 03006800
SS 60401 TERRITORIALE DESIO/SEREGNO P: 03006800
SS 14002 SPDC (SERVIZIO PSICHIATRICO DIAGNOSI E CURA) VIMERCATE P: 03007800
SS 14005 AREA DISABILITA` E FRAGILITA` PSICHIATRICA P: 03007800
SS 60401 TERRITORIALE VIMERCATE P: 03007800
SS 60402 TERRITORIALE CARATE BRIANZA/BESANA BRIANZA P: 03007800
SS 14002 RSD PAPA GIOVANNI XXIII P: TER71700
SS 60604 DISTURBI DELLO SPETTRO AUTISTICO P: TER71700 Attiva dal 30/12/2024
SS 60605 PSICOPATOLOGIA DELL` ADOLESCENZA P: TER71700 Attiva dal 30/12/2024
SS 72106 SERD/NOA P: TER71700 Attiva dal 04/12/2023
SS 72402 SERD CASA CIRCONDARIALE P: TER71700 Attiva dal 01/04/2023

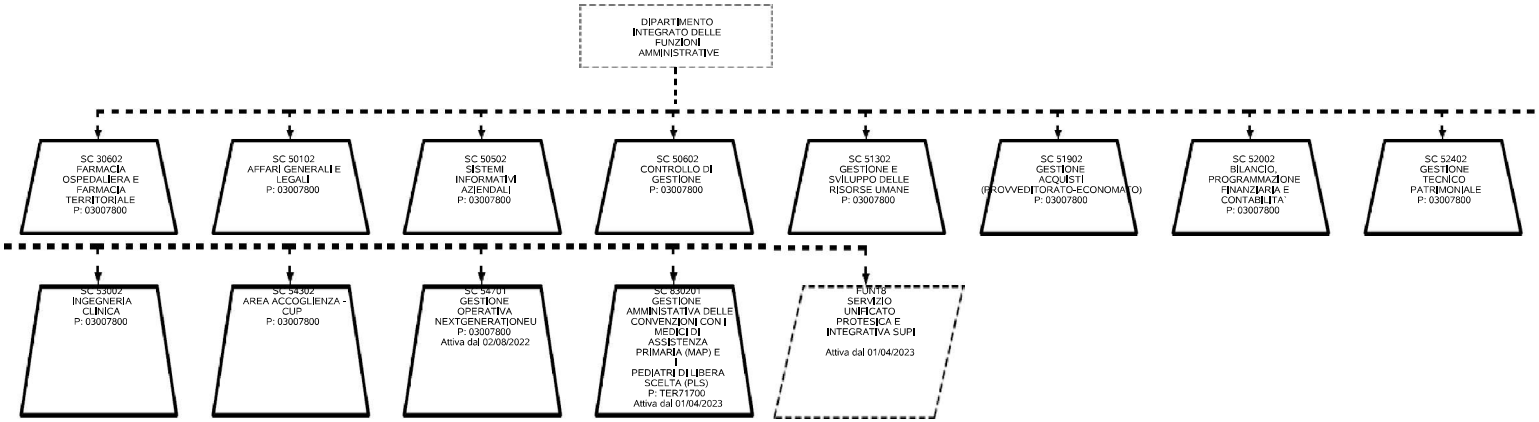
DIPARTIMENTO INTEGRATO DELLE FUNZIONI AMMINISTRATIVE
SC 30602 FARMACIA OSPEDALIERA E FARMACIA TERRITORIALE P: 03007800
SC 50102 AFFARI GENERALI E LEGALI P: 03007800
SC 50502 SISTEMI INFORMATIVI AZIENDALI P: 03007800
SC 50602 CONTROLLO DI GESTIONE P: 03007800
SC 51302 GESTIONE E SVILUPPO DELLE RISORSE UMANE P: 03007800
SC 51902 GESTIONE ACQUISTI (PROVVEDITORATO-ECONOMATO) P: 03007800
SC 52002 BILANCIO, PROGRAMMAZIONE FINANZIARIA E CONTABILITA' P: 03007800
SC 52402 GESTIONE TECNICO PATRIMONIALE P: 03007800
SC 53002 INGEGNERIA CLINICA P: 03007800
SC 54302 AREA ACCOGLIENZA - CUP P: 03007800
SC 54701 GESTIONE OPERATIVA NEXTGENERATIONEU P: 03007800 Attiva dal 02/08/2022
SC 830201 GESTIONE AMMINISTATIVA DELLE CONVENZIONI CON I MEDICI DI ASSISTENZA PRIMARIA (MAP) E I PEDIATRI DI LIBERA SCELTA (PLS) P: TER71700 Attiva dal 01/04/2023
FUNTS SERVIZIO UNIFICATO PROTESICA E INTEGRATIVA SUPI Attiva dal 01/04/2023

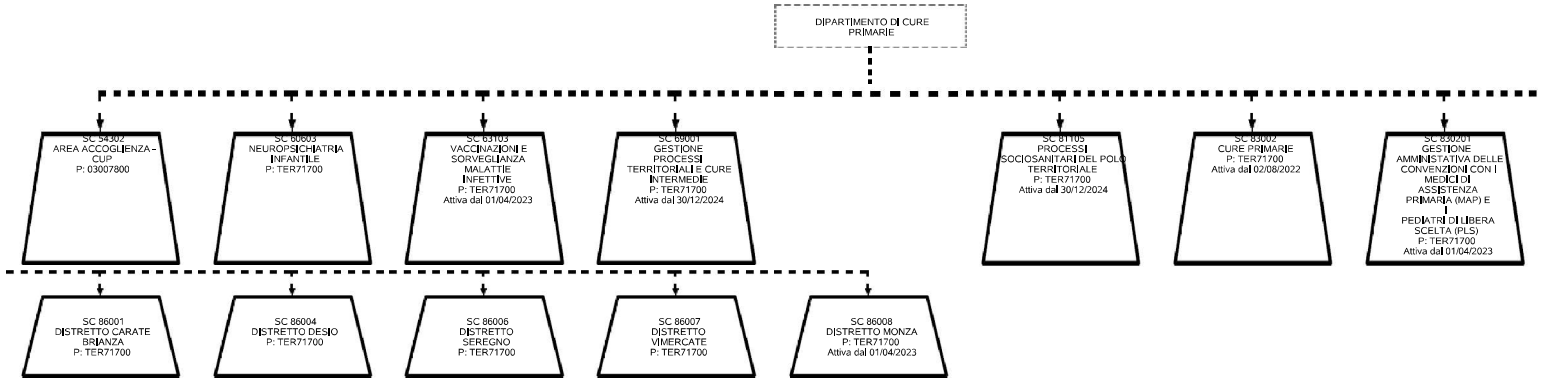
DIPARTIMENTO DI CURE PRIMARIE
SC 54302 AREA ACCOGLIENZA - CUP P: 03007800
SC 60603 NEUROPSICHIATRIA INFANTILE P: TER71700
SC 63103 VACCINAZIONI E SORVEGLIANZA MALATTIE INFETTIVE P: TER71700 Attiva dal 01/04/2023
SC 69001 GESTIONE PROCESSI TERRITORIALI E CURE INTERMEDIE P: TER71700 Attiva dal 30/12/2024
SC 81105 PROCESSI SOCIOSANITARI DEL POLO TERRITORIALE P: TER71700 Attiva dal 30/12/2024
SC 83002 CURE PRIMARIE P: TER71700 Attiva dal 02/08/2022
SC 830201 GESTIONE AMMINISTATIVA DELLE CONVENZIONI CON I MEDICI DI ASSISTENZA PRIMARIA (MAP) E I PEDIATRI DI LIBERA SCELTA (PLS) P: TER71700 Attiva dal 01/04/2023
SC 86001 DISTRETTO CARATE BRIANZA P: TER71700
SC 86004 DISTRETTO DESIO P: TER71700
SC 86006 DISTRETTO SEREGNO P: TER71700
SC 86007 DISTRETTO VIMERCATE P: TER71700
SC 86008 DISTRETTO MONZA P: TER71700 Attiva dal 01/04/2023

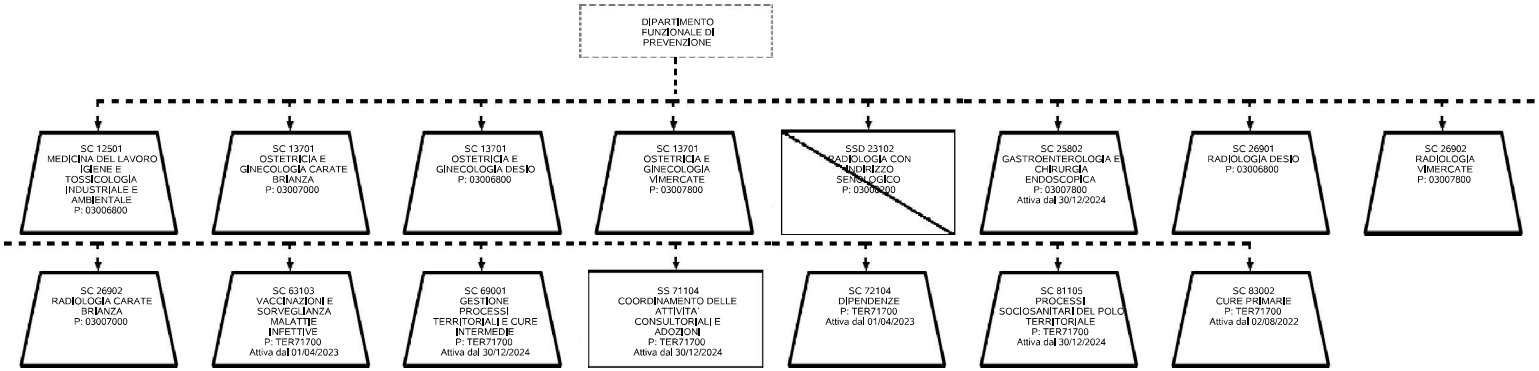
DIPARTIMENTO FUNZIONALE DI PREVENZIONE
SC 12501 MEDICINA DEL LAVORO IGIENE E TOSSICOLOGIA INDUSTRIALE E AMBIENTALE P: 03006800
SC 13701 OSTETRICIA E GINECOLOGIA CARATE BRIANZA P: 03007000
SC 13701 OSTETRICIA E GINECOLOGIA DESIO P: 03006800
SC 13701 OSTETRICIA E GINECOLOGIA VIMERCATE P: 03007800
SSD 23102 RADIOLOGIA CON INDIRIZZO SENOLOGICO P: 03006800
SC 25802 GASTROENTEROLOGIA E CHIRURGIA ENDOSCOPICA P: 03007800 Attiva dal 30/12/2024
SC 26901 RADIOLOGIA DESIO P: 03006800
SC 26902 RADIOLOGIA VIMERCATE P: 03007800
SC 26902 RADIOLOGIA CARATE BRIANZA P: 03007000
SC 63103 VACCINAZIONI E SORVEGLIANZA MALATTIE INFETTIVE P: TER71700 Attiva dal 01/04/2023
SC 69001 GESTIONE PROCESSI TERRITORIALI E CURE INTERMEDIE P: TER71700 Attiva dal 30/12/2024
SS 71104 COORDINAMENTO DELLE ATTIVITA CONSULTORIALI E ADOZIONI P: TER71700 Attiva dal 30/12/2024
SC 72104 DIPENDENZE P: TER71700 Attiva dal 01/04/2023
SC 81105 PROCESSI SOCIOSANITARI DEL POLO TERRITORIALE P: TER71700 Attiva dal 30/12/2024
SC 83002 CURE PRIMARIE P: TER71700 Attiva dal 02/08/2022


DIPARTIMENTO INTERAZIENDALE DI RICERCA E CURA
SC 54701 GESTIONE OPERATIVA - NEXT GENERATION EU P: 03092600 Ente: 926 (capofila) Attiva dal 01/04/2023
SC 50602 PROGRAMMAZIONE, CONTROLLO DI GESTIONE E GESTIONE OPERATIVA - NEXT GENERATION EU P: 03071500 Ente: 715 Attiva dal 02/08/2022
SC 54701 GESTIONE OPERATIVA NEXTGENERATIONEU P: 03007800 Ente: 717 Attiva dal 02/08/2022

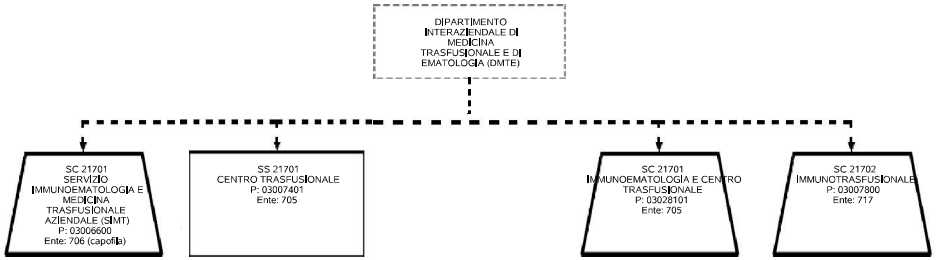
DIPARTIMENTO INTERAZIENDALE DI MEDICINA TRASFUSIONALE E DI EMATOLOGIA (DMTE)
SC 21701 SERVIZIO IMMUNOEMATOLOGIA E MEDICINA TRASFUSIONALE AZIENDALE (SIMT) P: 03006600 Ente: 706 (capofila)
SS 21701 CENTRO TRASFUSIONALE P: 03007401 Ente: 705
SC 21701 IMMUNOEMATOLOGIA E CENTRO TRASFUSIONALE P: 03028101 Ente: 705
SC 21702 IMMUNOTRASFUSIONALE P: 03007800 Ente: 717

All. 2 - Rimodulazione POAS

Assetto organizzativo DGR n. XII/3724 del 30 dicembre 2024			Nuovo assetto organizzativo DGR n. XII/6382 del 29 giugno 2026		
Dipartimento	**Struttura Complessa afferenza**	**Struttura Semplice**	**Dipartimento**	**Struttura Complessa afferenza**	**Struttura Semplice**
Dipartimento Salute Mentale e Dipendenze	Disabilità	*RSD Papa Giovanni XXIII*	Dipartimento Salute Mentale e Dipendenze	Disabilità	*RSD Papa Giovanni XXIII*
		Gestione Attività Amministrative			
Dipartimento Funzionale Integrato delle funzioni amministrative	Gestione Tecnico Patrimoniale	*Progettazione*	Dipartimento Funzionale Integrato delle funzioni amministrative	Gestione Tecnico Patrimoniale	*Tecnico Patrimoniale ambito est*
		Manutenzione			*Tecnico Patrimoniale ambito ovest*
					Supporto amministrativo e giuridico alla gestione tecnico-patrimoniale
Dipartimento Funzionale Integrato delle funzioni amministrative	Bilancio, Programmazione Finanziaria e Contabilità	*Contabilità Patrimoniale*	Dipartimento Funzionale Integrato delle funzioni amministrative	Bilancio, Programmazione Finanziaria e Contabilità	\\
Staff Direttore Generale	Staff Direttore Generale	*Qualità e risk management*	Staff Direttore Generale	Staff Direttore Generale	*Qualità e risk management*
					Sviluppo sistemi applicativi aziendali
Area della Donna e Materno Infantile	Pediatria Vimercate	Diagnostica ecografica neonatologica e pediatrica Vimercate	Area della Donna e Materno Infantile	Pediatria Vimercate	\\
Staff Direttore Sanitario	Direzione Medica Vimercate	Accreditamento	Staff Direttore Sanitario	Direzione Medica Vimercate	*Accreditamento*
					Governo clinico e sistema integrato dei controlli di appropriatezza e qualità della documentazione sanitaria

Allegato n. 3

FUNZIONIGRAMMA STRUTTURE RIMODULATE

POLO GESTIONALE

- *S.S. TECNICO PATRIMONIALE AMBITO EST – all'interno della SC Gestione Tecnico Patrimoniale*

La Struttura Semplice Tecnico Patrimoniale Ambito Est, articolazione della S.C. Gestione Tecnico Patrimoniale, svolge funzioni di governo tecnico e amministrativo del patrimonio immobiliare aziendale nell'ambito dei presidi ospedalieri di Vimercate e Carate Brianza e delle strutture territoriali dei distretti di Vimercate, parte di Monza (Brugherio e Villasanta), Carate Brianza e parte di Seregno (Giussano).

La struttura garantisce la conservazione, la funzionalità e la sicurezza delle infrastrutture edilizie e impiantistiche attraverso la programmazione, l'organizzazione e il controllo degli interventi di manutenzione ordinaria e straordinaria, assicurando il rispetto della normativa in materia di sicurezza e promuovendo azioni di efficientamento energetico.

Cura inoltre l'amministrazione tecnica del patrimonio immobiliare, gestendo i rapporti contrattuali, l'aggiornamento dell'inventario dei beni e il monitoraggio della conformità urbanistica degli immobili.

In raccordo con il direttore della S.C., contribuisce alla programmazione e alla realizzazione degli interventi di investimento e di adeguamento strutturale e impiantistico, coordinando studi di fattibilità, attività progettuali, procedure di affidamento ed esecuzione dei lavori.

La struttura assicura il presidio tecnico dei processi di accreditamento delle strutture sanitarie, il monitoraggio dei requisiti strutturali e tecnologici e la gestione degli interventi di adeguamento.

Contribuisce infine alla gestione economica e contabile delle attività tecniche e al monitoraggio degli investimenti, svolgendo, ove previsto, funzioni di RUP e DEC e promuovendo l'evoluzione digitale della gestione del patrimonio mediante strumenti di gestione informativa digitale e sistemi di mappatura strutturata degli immobili aziendali.

- *S.S. TECNICO PATRIMONIALE AMBITO OVEST – all'interno della SC Gestione Tecnico Patrimoniale*

La Struttura Semplice Tecnico Patrimoniale Ambito Ovest, articolazione della S.C. Gestione Tecnico Patrimoniale, esercita funzioni di gestione tecnica e amministrativa del patrimonio

immobiliare aziendale nell'ambito dei Presidi Ospedalieri di Desio e Seregno e delle strutture territoriali dei Distretti di Desio, Seregno (con eccezione di Giussano), Carate Brianza e Monza (con eccezione di Brugherio e Villasanta).

La struttura garantisce la conservazione, la funzionalità e la sicurezza delle infrastrutture edilizie e impiantistiche attraverso la programmazione, l'organizzazione e il controllo degli interventi di manutenzione ordinaria e straordinaria, assicurando il rispetto della normativa in materia di sicurezza e promuovendo azioni di efficientamento energetico.

Cura inoltre l'amministrazione tecnica del patrimonio immobiliare, gestendo i rapporti contrattuali, l'aggiornamento dell'inventario dei beni e il monitoraggio della conformità urbanistica degli immobili.

In raccordo con il direttore della S.C., contribuisce alla programmazione e alla realizzazione degli interventi di investimento e di adeguamento strutturale e impiantistico, coordinando studi di fattibilità, attività progettuali, procedure di affidamento ed esecuzione dei lavori.

La struttura assicura il presidio tecnico dei processi di accreditamento delle strutture sanitarie, il monitoraggio dei requisiti strutturali e tecnologici e la gestione degli interventi di adeguamento.

Contribuisce infine alla gestione economica e contabile delle attività tecniche e al monitoraggio degli investimenti, svolgendo, ove previsto, funzioni di RUP e DEC e promuovendo l'evoluzione digitale della gestione del patrimonio mediante strumenti di gestione informativa digitale e sistemi di mappatura strutturata degli immobili aziendali.

- *S.S. SUPPORTO GIURIDICO-LEGALE E COORDINAMENTO AMMINISTRATIVO DELLA GESTIONE TECNICO-PATRIMONIALE – all'interno della SC Gestione Tecnico Patrimoniale*

La Struttura Semplice garantisce l'adeguato supporto giuridico e legale alla S.C. Gestione Tecnico Patrimoniale, in tutte le fasi delle procedure di affidamento di lavori, servizi e forniture, nonché il coordinamento della gestione amministrativa dei contratti pubblici e del patrimonio immobiliare, in conformità alla normativa nazionale ed europea.

La collocazione all'interno della struttura tecnica consente un'integrazione stabile e funzionale tra competenze giuridiche e competenze amministrative da un lato e competenze tecniche dall'altro, rafforzando la correttezza dei procedimenti amministrativi e la prevenzione del rischio di contenzioso.

Per tali ragioni, la Struttura Semplice si occupa della gestione del contenzioso relativo al patrimonio immobiliare dell'Azienda, coordinandosi con la funzione di gestione del contenzioso afferente alla S.C. Affari Generali e Legali, su incarico del Direttore Generale.

La struttura opera in staff al Direttore della SC Tecnico Patrimoniale.

- *S.S. SVILUPPO SISTEMI APPLICATIVI AZIENDALI – in staff al Direttore Generale*

La Struttura Semplice:

- garantisce la progettazione ed implementazione dei sistemi informativi aziendali con finalità principale di intraprendere il percorso della de-materializzazione applicata progressivamente a tutti i processi sociosanitari ed amministrativi;
- realizza l'architettura informativa aziendali finalizzata a garantire la raccolta e l'elaborazione automatica dei dati, in applicazione delle indicazioni della Direzione Strategica;
- si raccorda direttamente con la Direzione Strategica per raggiungimento obiettivi regionali rilevanti con particolare riferimento alle Case di Comunita, Ospedali di Comunità e riqualificazione presidi ospedalieri.

- *SC BILANCIO, PROGRAMMAZIONE FINANZIARIA E CONTABILITA'*

La S.C. Bilancio, Programmazione finanziaria e Contabilità svolge attività di organizzazione e gestione delle attività contabili dell'Azienda finalizzate alla redazione del Bilancio Preventivo, del Bilancio di Esercizio e delle Rendicontazioni Economiche Trimestrali (CET), nel rispetto delle norme e dei principi in materia contabile e fiscale, secondo criteri di efficienza, efficacia ed economicità, in coerenza con le scelte della Direzione Strategica.

Collabora in modo sinergico con tutti gli Uffici e i Servizi per il raggiungimento degli obiettivi assegnati al Direttore Generale dalla Giunta Regionale.

Provvede alle seguenti attività:

- redazione del Bilancio Preventivo, dei Rendiconti Trimestrali, del Bilancio d'esercizio
- predisposizione di relazioni contabili e gestione dei debiti informativo-contabili nei confronti della Regione, dei Ministeri e della Corte dei Conti;
- tenuta delle scritture e dei libri contabili e fiscali obbligatori
- rilevazione e la riconciliazione delle partite intercompany
- gestione dei rapporti con i fornitori e i clienti
- gestione e riconciliazione dei dati con la Piattaforma Certificazione Crediti;
- verifica periodica di cassa e tenuta dei rapporti con il Collegio Sindacale per gli argomenti relativi alla contabilità
- gestione e verifica dei flussi finanziari con l'ATS
- monitoraggio della situazione finanziaria aziendale
- registrazione degli incassi e riconciliazione con gli incassi CUP
- predisposizione degli ordinativi di incasso e di pagamento
- gestione dei rapporti con il Tesoriere
- assegnazione delle risorse economiche agli ordinatori di spesa
- monitoraggio della spesa rispetto alle assegnazioni
- gestione contabile del trattamento economico del personale dipendente e non strutturato e i versamenti contributivi e fiscali
- contabilizzazione dell'attività libero-professionale svolta dal personale dipendente (intra moenia interna, intra moenia allargata, convenzioni)
- predisposizione delle dichiarazioni fiscali
- predisposizione delle attestazioni di parifica dei conti giudiziali

- attività di supporto per il coordinamento amministrativo del Team PAC.

La SC svolge inoltre funzioni relative a:

- redazione del Bilancio Preventivo, assegnazione delle Risorse economiche agli ordinatori di spesa, rendicontazioni Trimestrali (CET), Bilancio d'Esercizio e controllo contabile degli atti amministrativi per verifica della compatibilità economico patrimoniale, relazione-questionario annuale della Corte dei Conti.
- Cura i rapporti con il Collegio Sindacale, cura le relazioni e i debiti informativi amministrativo-contabili con la Regione, i Ministeri e la Corte dei Conti
- Predispone l'attestazione di parifica dei conti giudiziali.

POLO OSPEDALIERO

- *S.S. GOVERNO CLINICA E SISTEMA INTEGRATO DEI CONTROLLI DI APPROPRIATEZZA E QUALITA' DELLA DOCUMENTAZIONE SANITARIA – all'interno della SC Direzione Medica di Vimercate*

La crescente complessità dei percorsi assistenziali, l'evoluzione del sistema dei controlli, con particolare riferimento alle attività dei Nuclei Operativi di Controllo (NOC), nonché l'esigenza di strutturare e sistematizzare i controlli interni (NIC), rendono opportuno dotare la Direzione Medica di strumenti organizzativi dedicati e formalizzati.

In tale contesto, assume rilievo strategico il presidio della qualità e della completezza della documentazione sanitaria, quale elemento essenziale ai fini della continuità assistenziale, della corretta rappresentazione dei percorsi clinici, della tutela medico-legale e della coerenza dei flussi informativi.

L'istituzione della Struttura Semplice si configura pertanto come intervento finalizzato a:

- garantire un approccio sistematico e integrato al governo clinico dei Presidio ospedalieri;
- rafforzare i processi di controllo, sia interni sia in raccordo con gli organismi esterni;
- migliorare l'appropriatezza, la qualità e la tracciabilità delle attività sanitarie;
- supportare le Direzioni Mediche nelle attività di monitoraggio, verifica e audit.

La Struttura opera quale articolazione funzionale della Direzione Medica di Presidio di Vimercate, e concorre al miglioramento continuo dei percorsi assistenziali ospedalieri, favorendo l'integrazione tra le articolazioni cliniche, assistenziali, amministrative e tecniche dei Presidi, con particolare attenzione alla qualità dei processi, alla tracciabilità delle attività sanitarie e alla conformità ai requisiti organizzativi e documentali previsti dalla normativa vigente e dagli indirizzi regionali.

La Struttura, in particolare:

- ✓ supporta la Direzione Medica di Presidio nel monitoraggio della qualità e all'appropriatezza dei percorsi diagnostico-terapeutici e assistenziali;
- ✓ concorre alla definizione, implementazione e verifica di procedure, protocolli e istruzioni operative di interesse trasversale per il Presidio;
- ✓ promuove e supporta audit clinico-organizzativi, anche a seguito di eventi significativi, criticità assistenziali, segnalazioni o esiti di attività di controllo;
- ✓ monitora indicatori di attività, efficienza e appropriatezza, quali degenza media, tasso di occupazione, dimissioni, ricoveri ripetuti, trasferimenti interni, utilizzo dei setting assistenziali e coerenza tra attività erogata e documentazione prodotta;
- ✓ assicura il controllo della completezza, regolarità, leggibilità, tracciabilità e congruenza della documentazione sanitaria, con particolare riferimento alla cartella clinica, al diario clinico-assistenziale, ai consensi informati, alla documentazione operatoria e anestesiologica, alla scheda di dimissione ospedaliera e agli ulteriori documenti sanitari previsti;
- ✓ collabora al miglioramento della qualità della compilazione della cartella clinica e della documentazione sanitaria, anche attraverso azioni formative, indicazioni operative e restituzione periodica degli esiti dei controlli alle strutture interessate;
- ✓ supporta le attività di corretta codifica, valorizzazione e rendicontazione delle prestazioni sanitarie, in raccordo con le funzioni competenti in materia di flussi informativi, controllo di gestione e attività amministrativo-sanitarie;
- ✓ contribuisce alle verifiche interne finalizzate al mantenimento dei requisiti autorizzativi, di accreditamento e di appropriatezza previsti dal sistema regionale;
- ✓ fornisce supporto tecnico-istruttorio alla Direzione Medica di Presidio nella gestione di segnalazioni, reclami, richieste di chiarimento, accessi documentali e contenzioso sanitario, anche mediante acquisizione e valutazione della documentazione clinica e delle relazioni dei professionisti coinvolti;
- ✓ contribuisce alla promozione della sicurezza delle cure, della continuità assistenziale e della corretta presa in carico del paziente nei diversi setting ospedalieri.

POLO TERRITORIALE

- *S.C. DISABILITA'*

Nell'ambito del Dipartimento di Salute Mentale e Dipendenze viene istituita una S.C. Disabilità, a cui afferiranno:

- RSD Papa Giovanni XXIII
- Presidio Corberi
- CDD Usmate
- Odontoiatria speciale di Carate e Limbiate

La S.C. Disabilità dovrà occuparsi dello sviluppo di percorsi DAMA presso le strutture ospedaliere e territoriali e della crescita della rete di offerta per la disabilità sul territorio dell'ASST, in raccordo con l'ATS e con gli erogatori della rete accreditata.

Restano in capo alla SC Disabilità anche le funzioni amministrative assegnate trasversalmente per il Dipartimento di Salute Mentale e Dipendenze, in raccordo con le funzioni tecnico-amministrative centralizzate aziendali.
La SC Disabilità cura, di concerto con il Direttore di Dipartimento, la stesura di protocolli, accordi e contratti inerenti ai diversi ambiti della tutela della salute mentale e delle dipendenze. In particolare, assicura l'operatività amministrativa atta a favorire opportunità di collaborazione con Enti del Terzo Settore, in relazione a bandi per l'utilizzo di risorse economiche derivanti da finanziamenti di natura statale e regionale, affinché l'apporto del DSMD diventi parte attiva nel sistema dei servizi sociali e collaterali con il territorio e i soggetti di governo, contribuendo alla promozione delle azioni necessarie a pianificare gli interventi sociali in una prospettiva di integrazione e dialogo tra i servizi. Garantisce altresì l'attività di verifica e rendicontazione amministrativa, nelle articolazioni ospedaliera e territoriale.